

Сечение д-д М 1:50

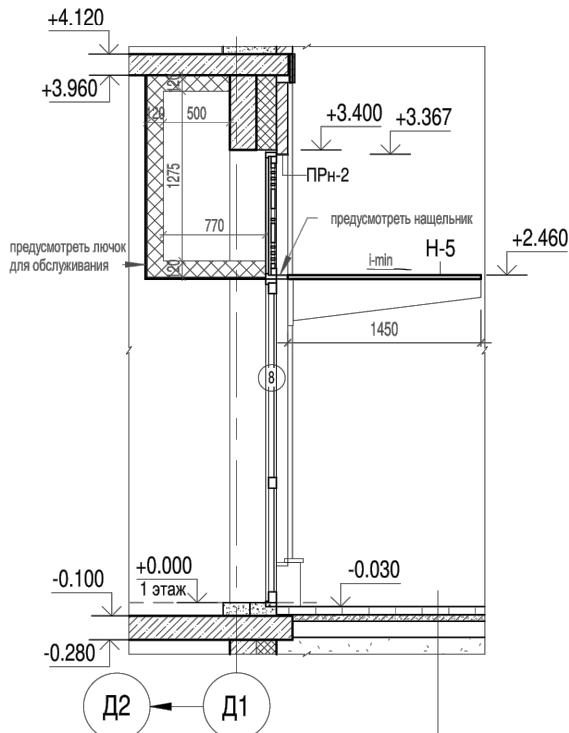

Фрагмент плана в осях 27/1-29/1 по оси Д1 М 1:50

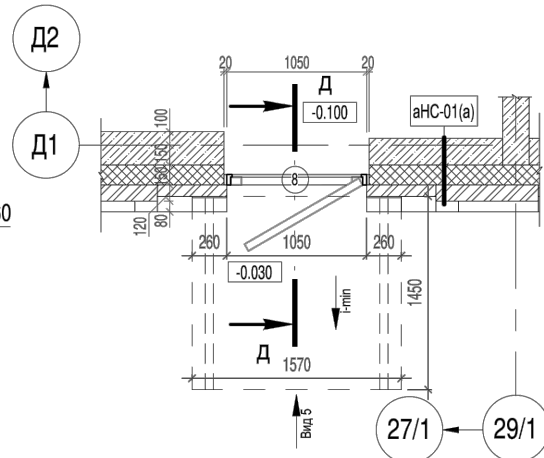

Вид 5 М 1:50

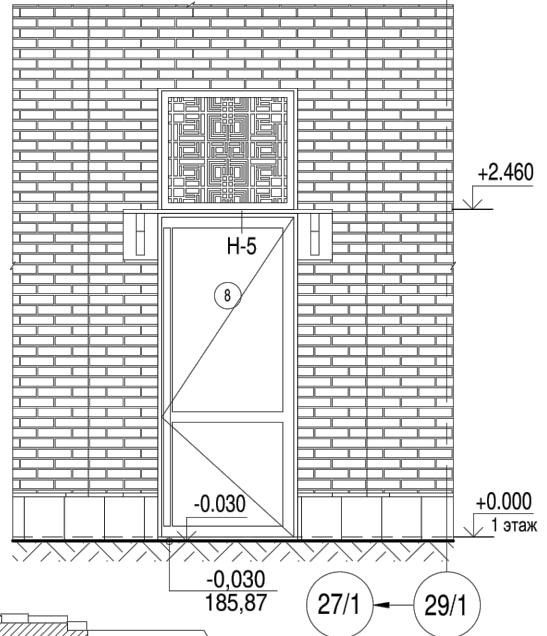

Условные обозначения:

- бНС-01(а) - маркировка наружной стены
- Окб-л - маркировка оконного блока
- ПРН-1 - маркировка наружных перемычек
- КК-2 - маркировка корзины кондиционера
- Н-5 - маркировка козырька входной группы
- 1 - маркировка дверного проема



Схема плана



- Примечания:
- Общие указания см. лист 6.1.1 - 6.1.2.
 - Данный лист см. совместно с листами 6.1.3, 6.1.5, 6.1.25
 - Защиту металлоконструкций выполнять в соответствии с ГОСТ 72.13330.2016
 - Предусмотреть понижающий уклон площадок от фасадов

© «ООО МЕЗОНПРОЕКТ» 2023

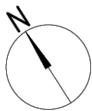
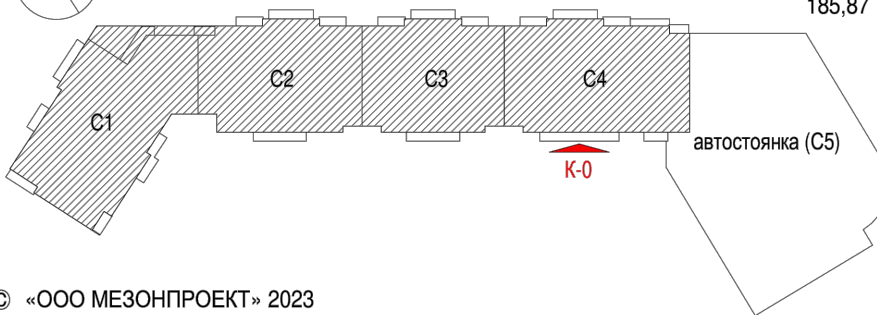
324/22 АР-6.1

Вторая очередь строительства. Многоквартирный многоэтажный жилой дом со встроенными помещениями общественно-бытового назначения и пристроенной многоэтажной закрытой автостоянкой по адресу: Московская обл., Одинцовский р-он, г. Одинцово, ул. Сосновая, вл.13

Архитектурные решения фасадов и входных групп. Секции 1,2,3,4

Крыльцо К-0. Фрагмент плана в осях 27/1 - 29/1. Сечение д-д. Вид 5

Стадия	Лист	Листов
Р	6.1.22	

mezonpro

ООО "МЕЗОНПРОЕКТ"

Формат: А4

Согласовано

Взам. инв. №

Подп. и дата

Инв. № подл.

Изм.	Кол.уч	Лист	№док.	Подпись	Дата
Разработал		Иванова Н.А.		<i>[Signature]</i>	08.2023
ГАП		Григорова Е.И.		<i>[Signature]</i>	08.2023
ГИП		Подзоров С.А.		<i>[Signature]</i>	08.2023
Н. контроль		Чумак Н.Д.		<i>[Signature]</i>	08.2023
Зам.Ген.Дир.		Григорова Е.И.		<i>[Signature]</i>	08.2023