



Руководство
по использованию стиля

Стилеобразующие элементы. Логотип

Основная версия логотипа — горизонтальная.

Используется во всех внешних и внутренних коммуникациях.

Существует как на белом так и цветных фонах.

Основное требование — легкость считывания и контрастность.



HEX #ff9031
RGB 255, 144, 49
CMYK 0, 60, 87, 0
Pantone 165C



HEX #004259
RGB 0, 66, 89
CMYK 100, 67, 45, 33
Pantone 3035C



ffffff
255, 255, 255

Стилеобразующие элементы. Логотип

Дополнительная версия логотипа – вертикальная.
Используется в иных случаях, когда размещение
основного логотипа невозможно или считается
более подходящим под формат размещения.

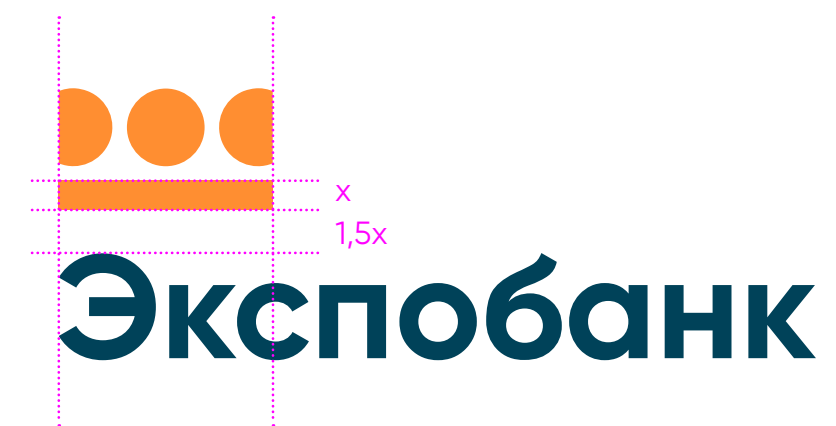

HEX #ff9031
RGB 255, 144, 49
CMYK 0, 60, 87, 0
Pantone 165C



HEX #004259
RGB 0, 66, 89
CMYK 100, 67, 45,33
Pantone 3035C



ffffff
255, 255, 255

Стилеобразующие элементы.
Логотип.
Английская версия



HEX #ff9031
RGB 255, 144, 49
CMYK 0, 60, 87, 0
Pantone 165C

HEX #004259
RGB 0, 66, 89
CMYK 100, 67, 45,33
Pantone 3035C

ffffff
255, 255, 255

Стилеобразующие элементы.

Логотип.

Охранное поле

Охранное поле – это область вокруг, в которую не должны попадать другие значимые графические элементы.

Охранное поле также обозначает минимальное расстояние от границы формата.

При использовании символа или логотипа нужно всегда соблюдать охранное поле.

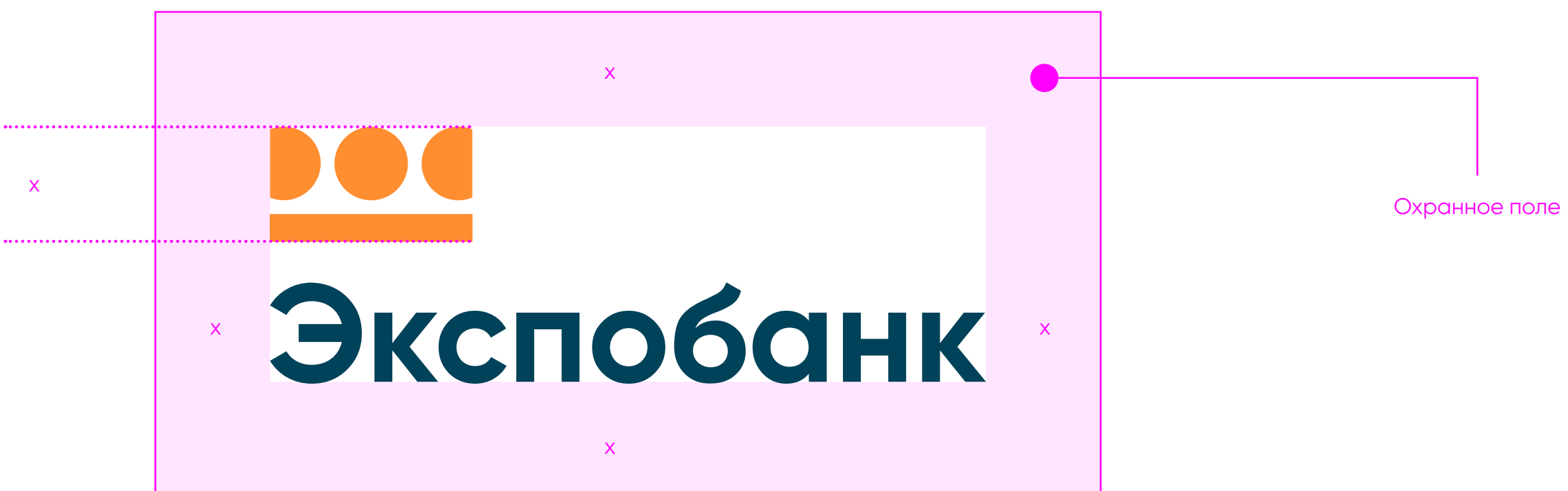

Стилеобразующие элементы. Логотип. Примеры

На цветных носителях логотип может быть двухцветным или белого цветов.

Двухцветный логотип используются на белом и фотографическом фонах.

Нужно обращать внимание на сохранение достаточной контрастности.

Низкая контрастность запрещается: недопустимо, чтобы логотип плохо считывался или сливался с фоном.

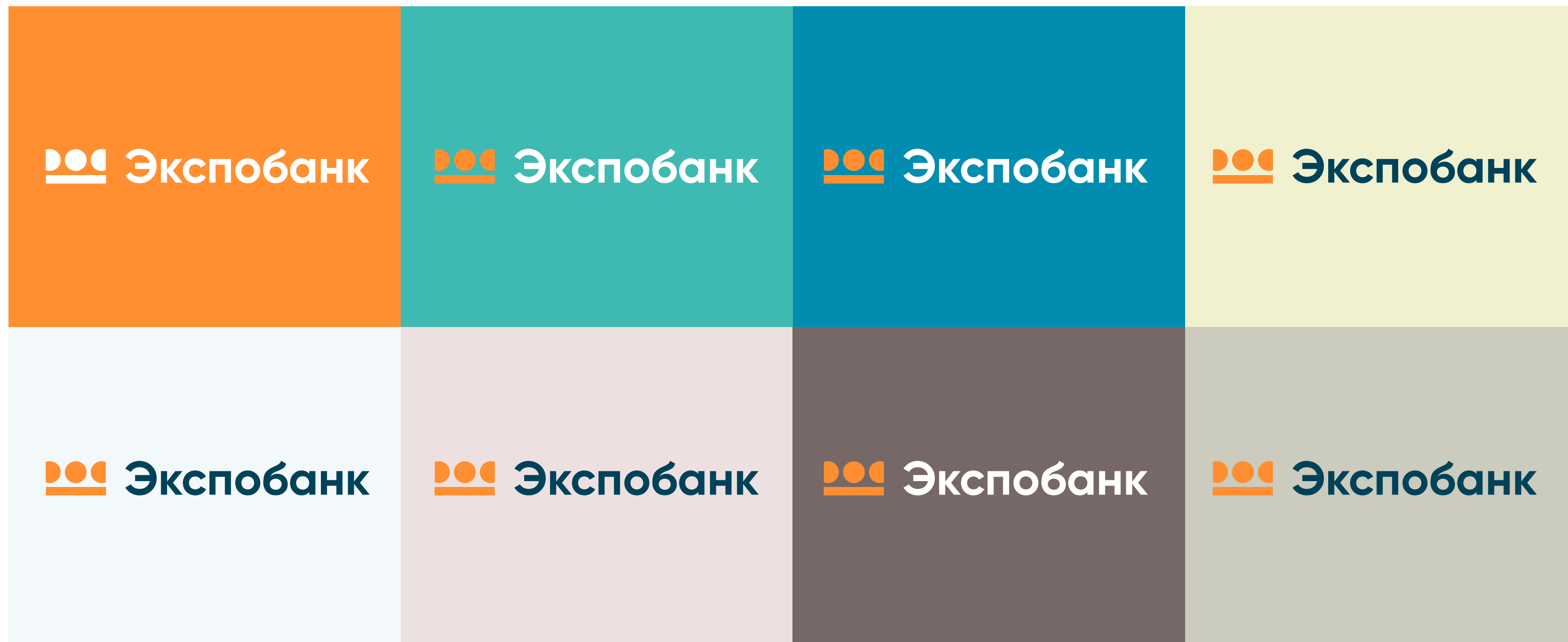

Стилеобразующие элементы. Логотип. Кобрендинг

Приоритетным является горизонтальный блок кобрендинга с логотипом партнера справа от логотипа.

Вертикальный блок кобрендинга применяется в ситуациях, когда формат не позволяет использовать горизонтальный кобрендинг. В этом случае логотип партнера располагается под логотипом.

Логотипы всегда разделяются чертой. Разделительная черта может быть только черного или белого цветов.

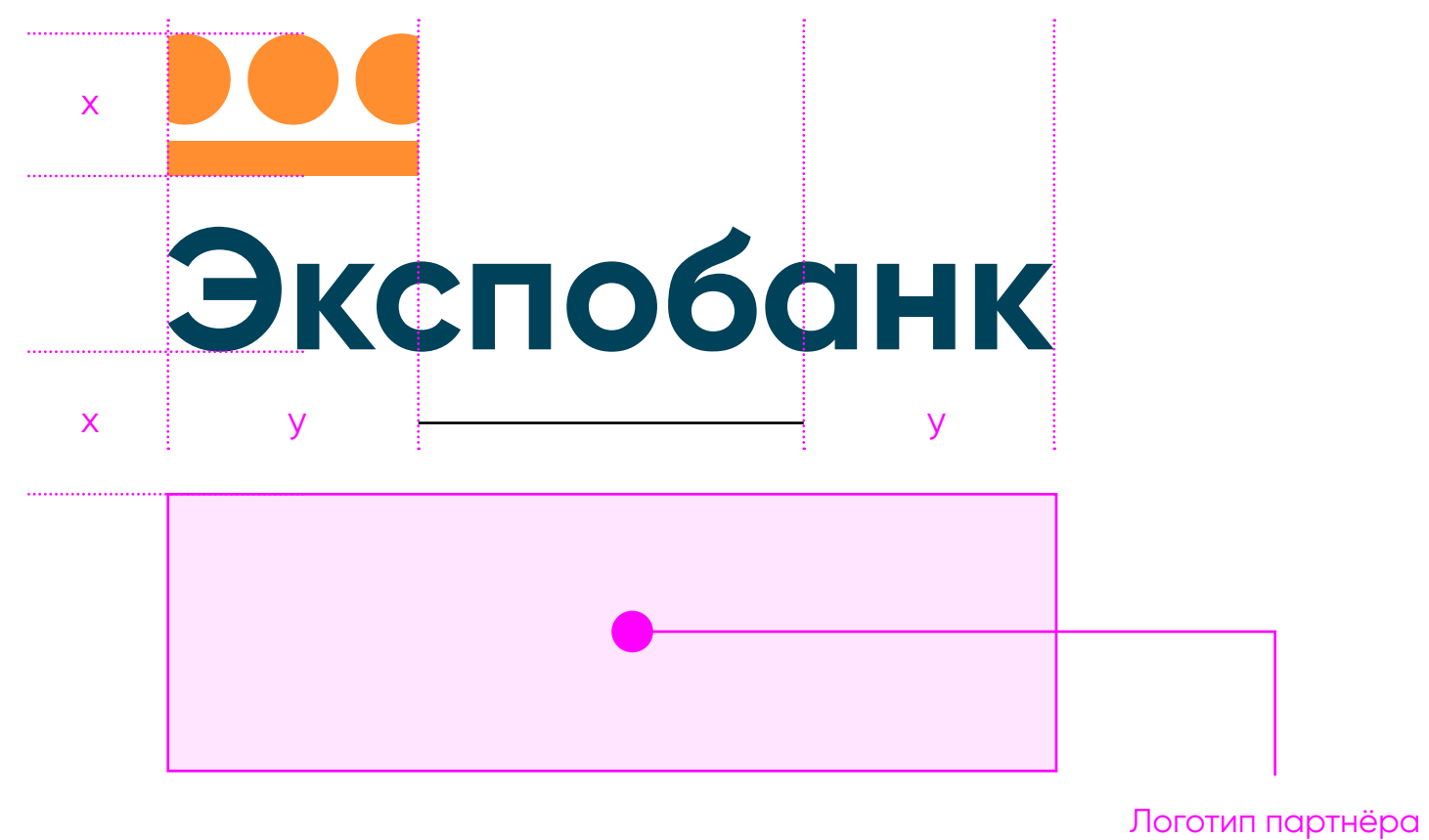
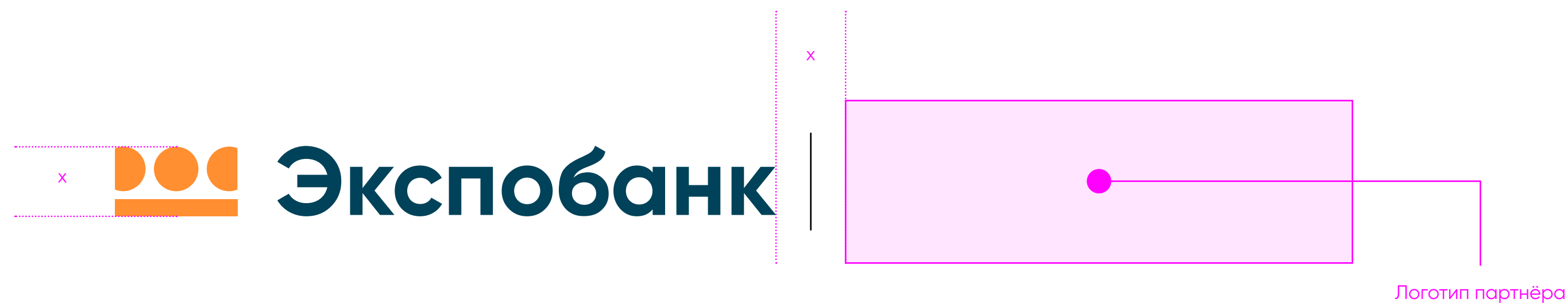

Стилеобразующие элементы.

Шрифт

Основным фирменным шрифтом является Gilroy. Он используется повсеместно на всех рекламных макетах для набора заголовков, подзаголовков и других сообщений.

У шрифта используются три начертания:

Bold, Regular и Light.

Gilroy Font

Начертания

Bold Regular Light

Стилеобразующие элементы.
Основная палитра

Main 1

HEX #004259
RGB 0-66-89
CMYK 100-67-45-33
PANTONE 3035C

Orange 1

HEX #FF9031
RGB 255-144-49
CMYK 0-60-87-0
PANTONE 165C

Mint 1

HEX #3FB3B3
RGB 63-187-179
CMYK 68-0-37-0
PANTONE 3265C

White 1

HEX #FFFFFF
RGB 255-255-255
CMYK 0-0-0-0

Стилеобразующие элементы. Градиенты

Возможно использование в качестве элементов навигации или фонов в диджитал макетах.

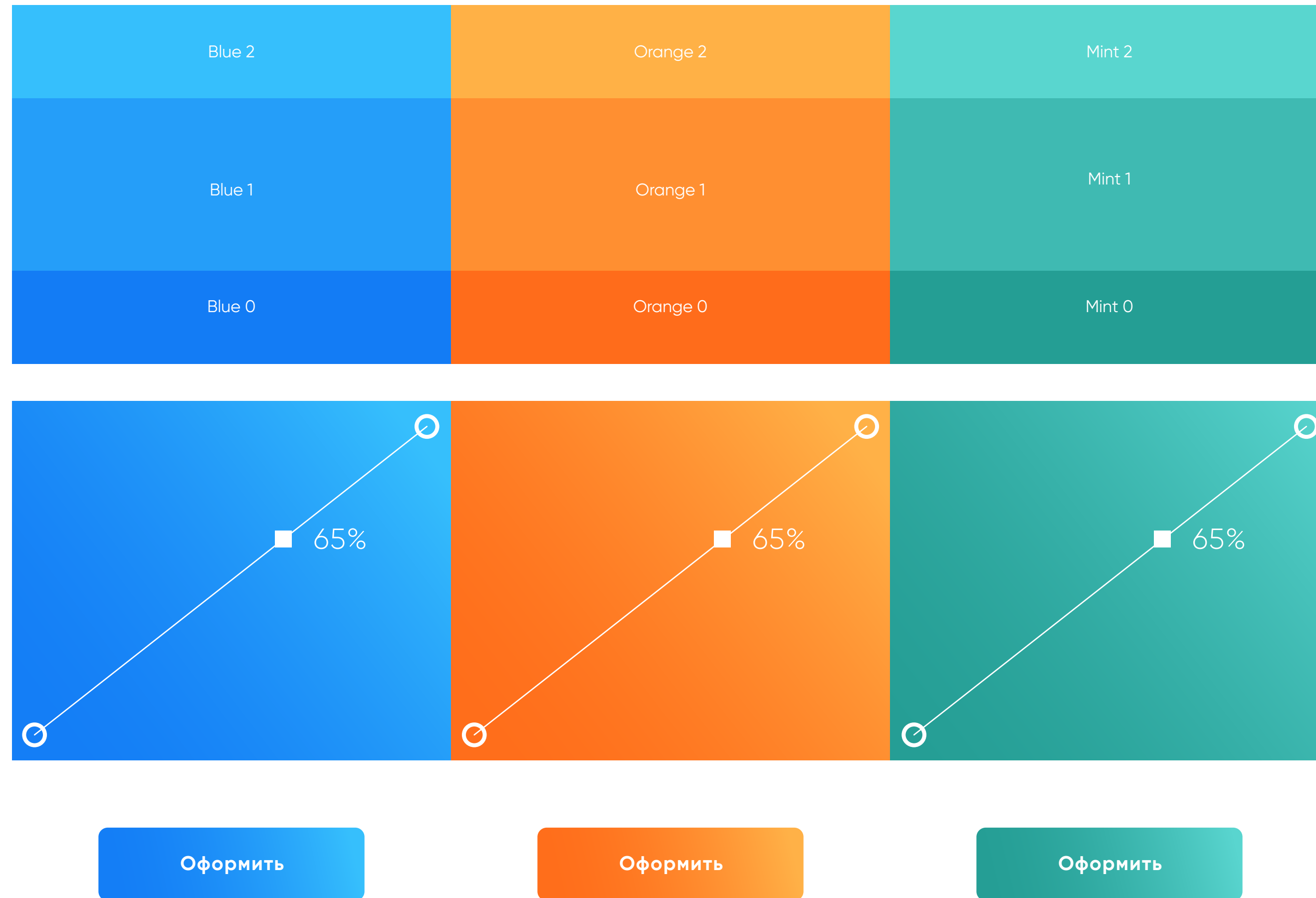

Стилеобразующие элементы. Фоновая и акцентная палитра. Розничный блок

Возможно использование как основных цветов, так и оттенков цвета (темнее или светлее).

Также возможны варианты использования цветовых пар.

| | | | |
|--|--|---|--|
| HEX #FFB147 RGB 255-177-71 CMYK 0-37-79-0 PANTONE 1495C | HEX #59D6D0 RGB 89-214-208 CMYK 57-0-30-0 PANTONE 3245C | HEX #00B0CD RGB 0-176-205 CMYK 73-4-16-0 PANTONE 3125 | HEX #F5F5DE RGB 245-245-222 CMYK 5-1-18-0 |
| HEX #FF9031 RGB 255-144-49 CMYK 0-60-87-0 PANTONE 165C | HEX #3FB8B3 RGB 63-187-179 CMYK 68-0-37-0 PANTONE 3265C | HEX #008DAF RGB 0-141-175 CMYK 76-16-14-18 PANTONE 7703C | HEX #F1F1CF RGB 241-241-207 CMYK 7-2-25-0 |
| HEX #FF6C1B RGB 255-108-27 CMYK 0-70-98-0 PANTONE ORANGE 021C | HEX #259E94 RGB 37-158-148 CMYK 75-8-44-8 PANTONE 326C | HEX #006A91 RGB 0-106-145 CMYK 83-35-15-27 PANTONE 7706 | HEX #EAEABA RGB 234-234-186 CMYK 11-3-35-0 |
| HEX #E9EFC7 RGB 233-239-199 CMYK 12-0-29-0 | HEX #C5F8DE RGB 197-248-222 CMYK 23-0-20-0 | HEX #D5EEEE RGB 213-238-234 CMYK 19-0-11-0 | |
| HEX #D6E1A7 RGB 214-225-167 CMYK 21-2-44-0 | HEX #ADF2CB RGB 173-242-203 CMYK 33-0-30-0 | HEX #C6E6E1 RGB 198-230-225 CMYK 26-0-15-0 | |
| HEX #CAD893 RGB 202-216-147 CMYK 27-4-52-0 | HEX #9DED8E RGB 157-237-190 CMYK 40-0-37-0 | HEX #B2DCD5 RGB 178-220-213 CMYK 35-0-21-0 | |

Стилеобразующие элементы.
Фоновая и акцентная палитра.
Розничный блок. Примеры

Лёгкий кредит

Потребительский кредит
с минимальными денежными выплатами

Оформить

Подробнее



Лёгкий кредит

Потребительский кредит
с минимальными денежными выплатами

Оформить

Подробнее



Лёгкий кредит

Потребительский кредит
с минимальными денежными выплатами

Оформить

Подробнее

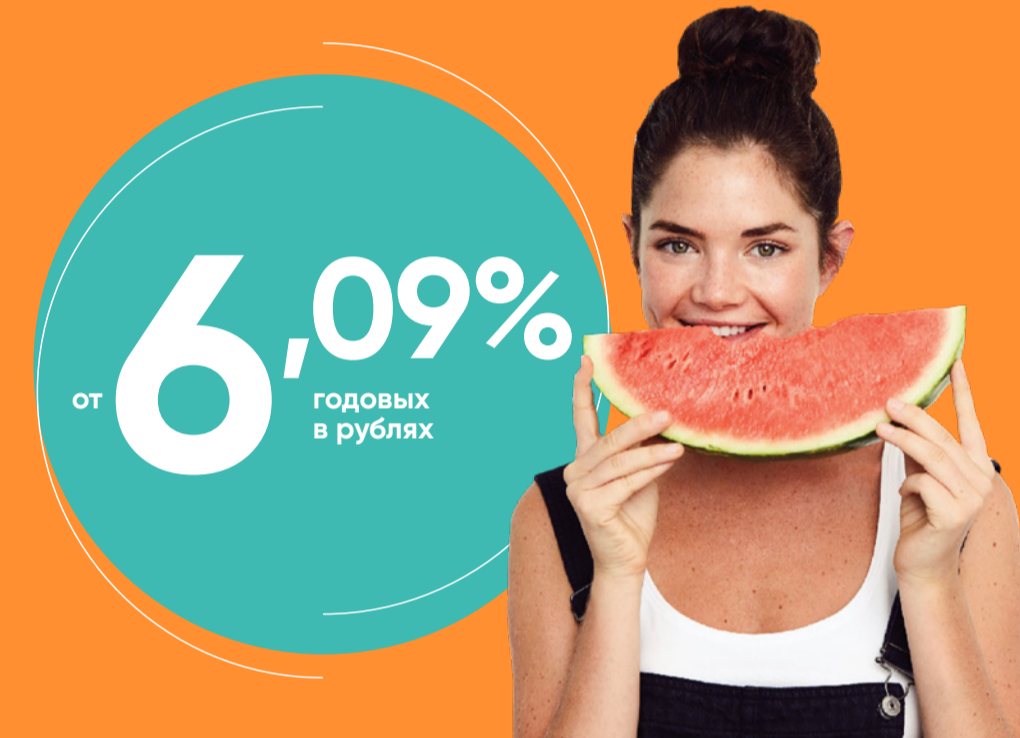

Лёгкий кредит

Потребительский кредит
с минимальными денежными выплатами

Оформить

Подробнее

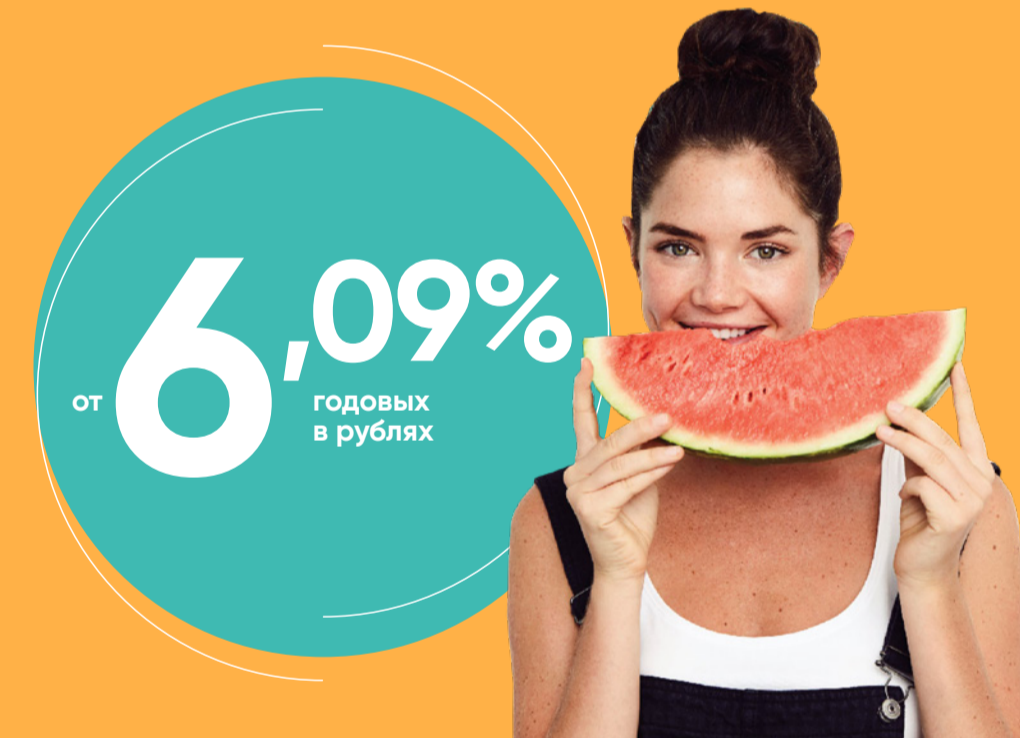

Лёгкий кредит

Потребительский кредит
с минимальными денежными выплатами

Оформить

Подробнее



Лёгкий кредит

Потребительский кредит
с минимальными денежными выплатами

Оформить

Подробнее



Стилеобразующие элементы. Фоновая и акцентная палитра. МСБ блок

Возможно использование как основных цветов, так и оттенков цвета (темнее или светлее).

Также возможны варианты использования цветовых пар.

| | | | |
|--------------------------------|--------------------------------|--------------------------------|--------------------------------|
| HEX #F9FCFD RGB 249-252-253 | HEX #FCCB8B RGB 252-203-139 | HEX #988A89 RGB 152-138-137 | HEX #E2E2D9 RGB 226-226-217 |
| HEX #F3F8FB RGB 243-248-251 | HEX #F89E54 RGB 248-158-84 | HEX #756867 RGB 117-104-103 | HEX #CBCBBE RGB 203-203-190 |
| HEX #EAF3F8 RGB 234-243-248 | HEX #F19141 RGB 242-145-65 | HEX #5F5251 RGB 95-82-81 | HEX #B4B4A3 RGB 180-180-163 |
| HEX #E8E8E6 RGB 232-232-230 | HEX #F6FOEF RGB 246-239-239 | HEX #EDD6B6 RGB 237-214-182 | HEX #F5F5DE RGB 245-245-222 |
| HEX #D4D5D1 RGB 212-213-209 | HEX #ECE1E0 RGB 236-225-224 | HEX #DCBA94 RGB 220-186-148 | HEX #F1F1CF RGB 241-241-207 |
| HEX #C0C2BC RGB 192-194-188 | HEX #E2D2D1 RGB 226-210-209 | HEX #CB9E72 RGB 203-158-114 | HEX #EAEAB9 RGB 234-234-186 |
| HEX #DCEEF2 RGB 220-238-242 | | | |
| HEX #C3DEE5 RGB 195-222-229 | | | |
| HEX #AACED8 RGB 170-206-216 | | | |

Стилеобразующие элементы.
Фоновая и акцентная палитра.
МСБ блок. Примеры

Лёгкий кредит

Потребительский кредит
с минимальными денежными выплатами

Оформить

Подробнее



Лёгкий кредит

Потребительский кредит
с минимальными денежными выплатами

Оформить

Подробнее



Лёгкий кредит

Потребительский кредит
с минимальными денежными выплатами

Оформить

Подробнее



Лёгкий кредит

Потребительский кредит
с минимальными денежными выплатами

Оформить

Подробнее



Лёгкий кредит

Потребительский кредит
с минимальными денежными выплатами

Оформить

Подробнее



Лёгкий кредит

Потребительский кредит
с минимальными денежными выплатами

Оформить

Подробнее



Стилеобразующие элементы. Линии.

Линии является стилеобразующим элементом коммуникационного стиля. Они являются производными от символа в логотипе и тесно связаны с ним размерами и пропорциями.

Линии используются в основном в рекламных коммуникациях.

Использование линии в сувенирной продукции, упаковке, вывесках не обязательно.

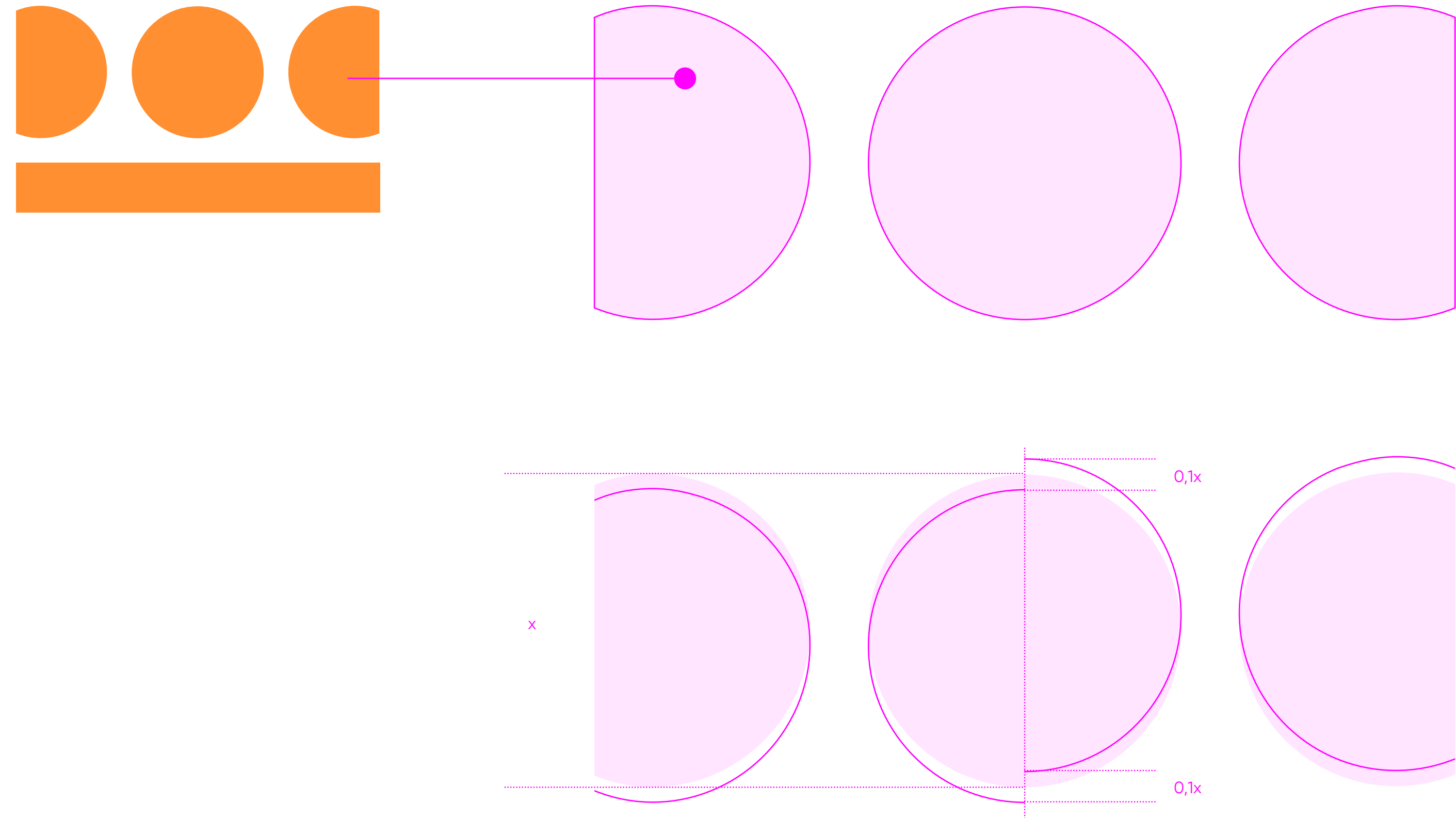

Фотостиль.

Фотография отвечает за эмоциональную составляющую макета. Хорошо подобранная к рекламному сообщению фотография помогает лучше раскрыть его смысл и создает необходимое настроение.



Фотостиль. Общие характеристики

Фотографии должны вызывать позитивные ассоциации. Цвета должны быть насыщенными и яркими, а персонажи вызывать симпатию. На фотографиях должно быть минимум деталей, и они должны быть просты для восприятия.



Фотостиль.
Общие характеристики.
Референсы

Жанр снимка зависит от рекламной идеи, это может быть: портрет, пейзаж, ситуация, предметная съемка, 3d объекты, архитектурные или абстрактные элементы.

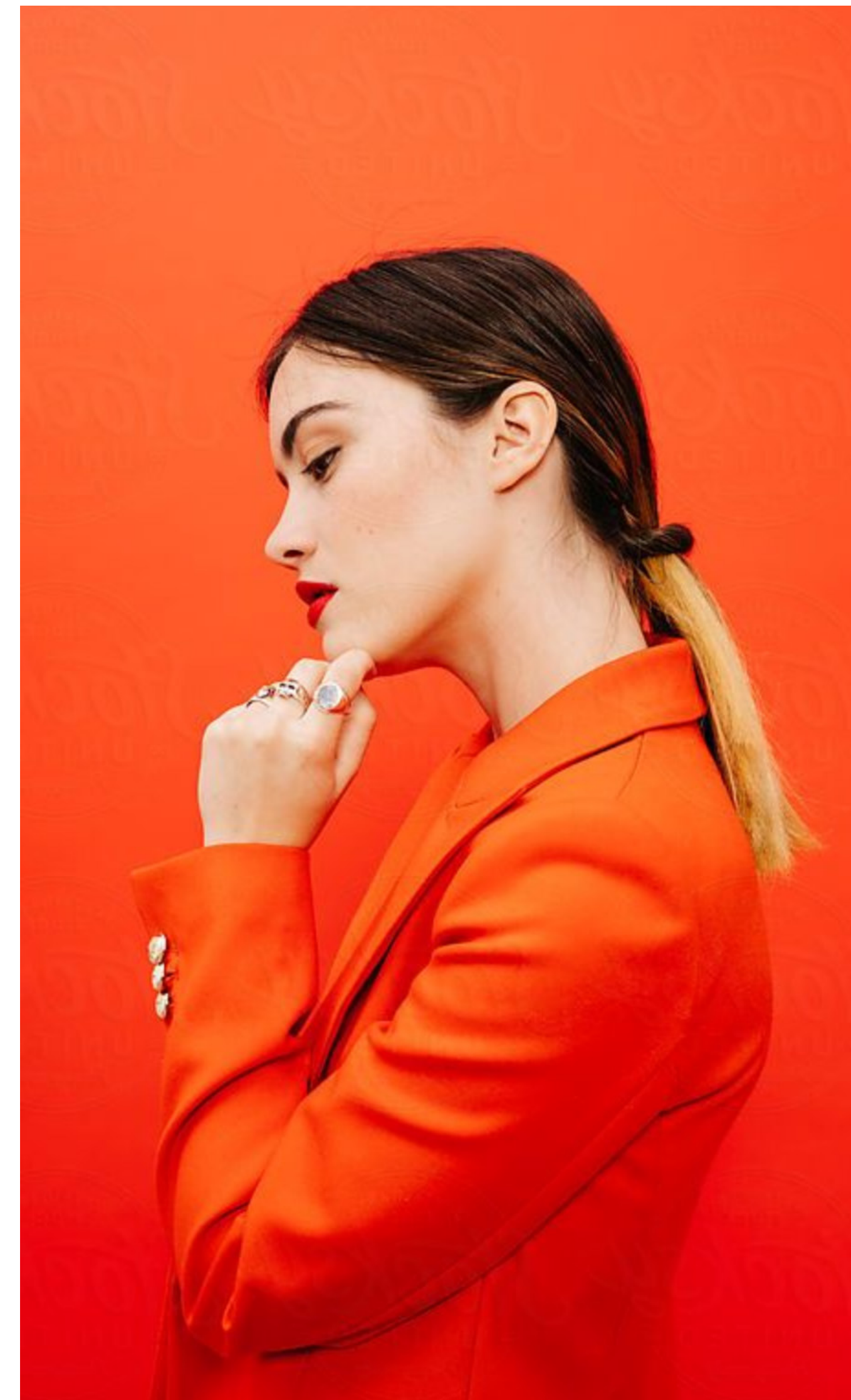

Фотостиль.
Общие характеристики.
Референсы

Жанр снимка зависит от рекламной идеи, это может быть: портрет, пейзаж, ситуация, предметная съемка, 3d объекты, архитектурные или абстрактные элементы.

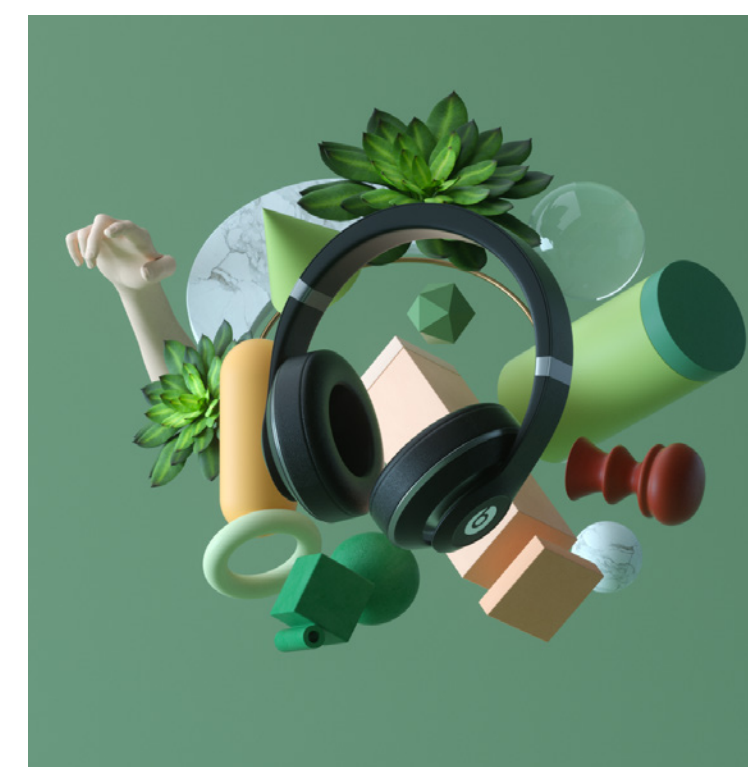
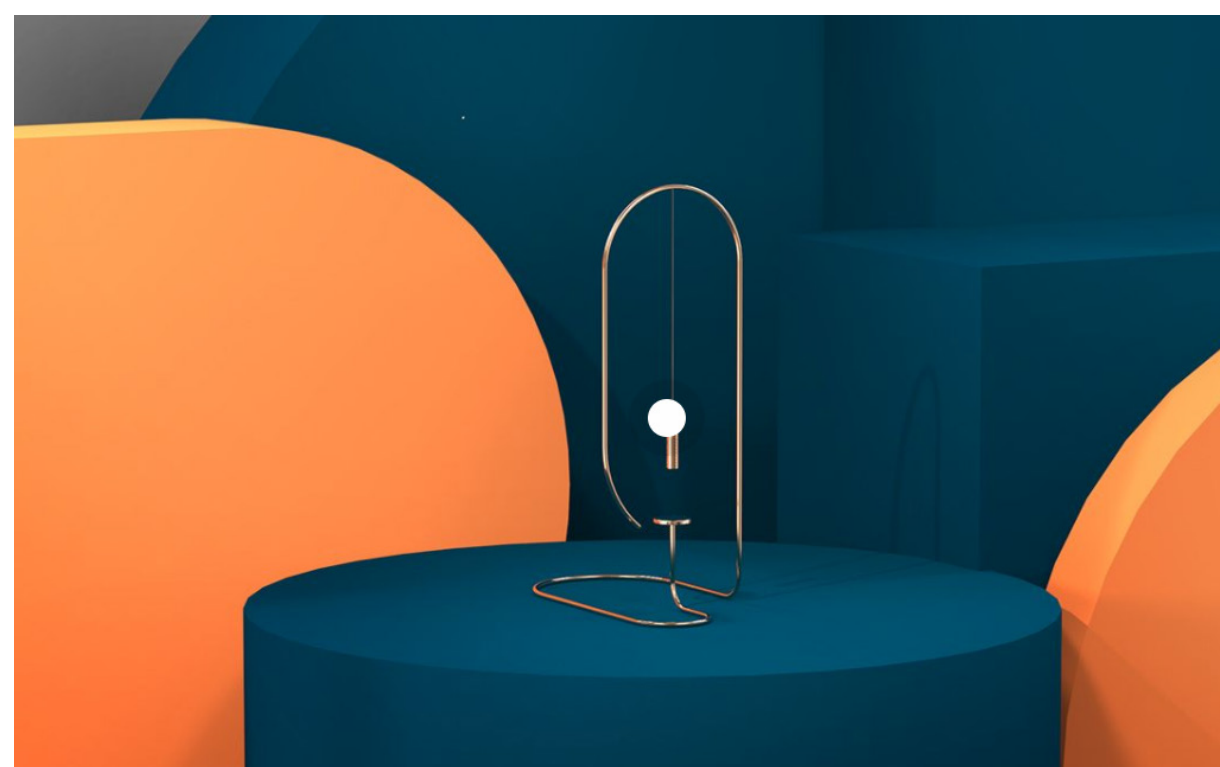
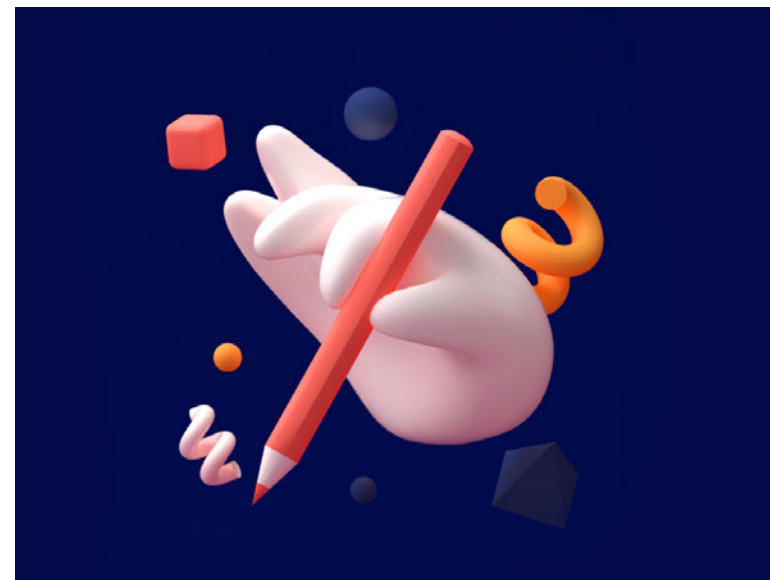

Модульная сетка. Примеры

Модульная сетка помогает в расположении текстовых блоков на макете.

Количество колонок может быть разным и выбирается в зависимости от формата: 12, 8 или 4.

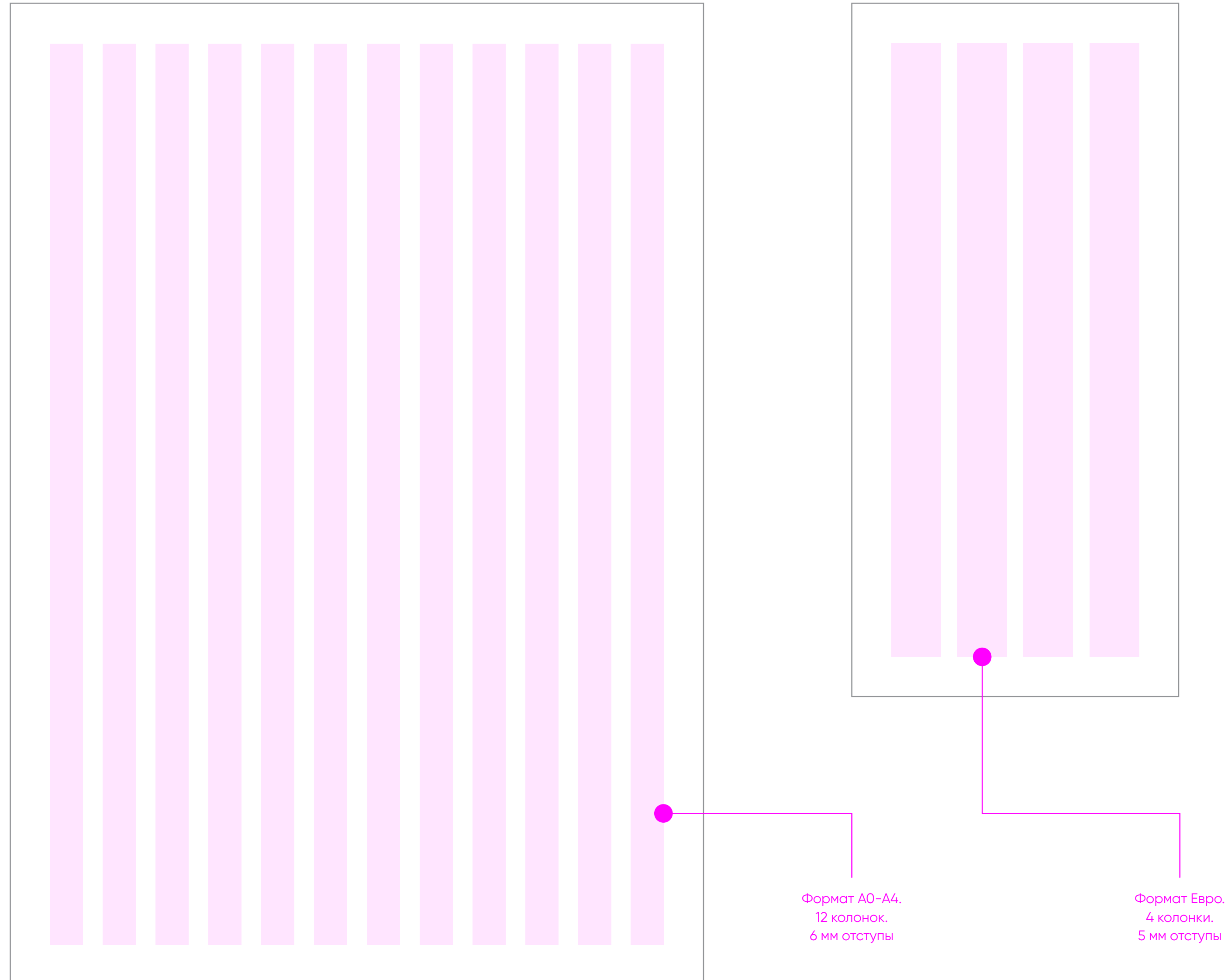

Модульная сетка. Состав макета. Формат А4

На данном примере показаны стили текста.

Для большей свободы в работе с рекламными макетами возможно задавать несколько стилей. Это позволяет выбирать стиль для разной длины рекламного слогана, а также оптимально использовать пространство макета.

Форматы до А0 соотносятся в размерах и пропорциях с форматом А4.

В дисклеймере в зависимости от требований к печати, допускаются изменения размера и типа шрифта на отличный от основного, увеличение площади занимаемой на макете. (например, HeliosCond)

1,5x

1,5x

Потребительский кредит

Название продукта.
Gilroy Bold, 15 pt

Быть счастливым легко

Заголовок
Gilroy Bold, 38/38 pt

Создавай и мечтай
с лёгким кредитом
от Экспобанка

Подзаголовок
Gilroy Bold, 19/23 pt

Продуктовое предложение.
Линии
1pt, cap – закругленный

Логотип
X, высота , 8 мм

Контактная информация
Gilroy Bold, 15/19 pt

Дисклеймер
Gilroy Regular, 8-9 pt

от 7,9% годовых в рублях

Экспобанк

expobank.ru
8 800 500 0770

От 7,9% годовых: «Легкий кредит, продукт Акционный». Основные параметры: сумма 50 000-1 000 000 руб., срок 12-60 мес., ставка 7,9-24% годовых. Требования к заемщику и документам: возраст 21-70 лет, наличие постоянного источника дохода, отсутствие в кредитной истории информации о текущей просроченной задолженности более 1000 руб., общий непрерывный трудовой стаж от 12 мес., на последнем месте работы – от 3 мес., регистрация, проживание, работа на территории РФ (за исключением Северо-Кавказского Федерального округа (кроме Ставропольского края), Республики Крым, г. Севастополя), паспорт гражданина РФ, документы, подтверждающие доход, занятость. Банк может запросить иные документы. Предложение действительно с 15.02.2021 по 30.04.2021. ООО «Экспобанк». Подробности на сайте www.expobank.ru

P-32 15.02.21

Модульная сетка. Состав макета. С указанием предложения

В основном все рекламные макеты содержат ограниченный набор блоков.

Существует два вида макетов – общий (информационный) или с указанием выгодного предложения.

Линии могут прерываться в местах пересечения с объектами основного имиджа (уходить на задний или передний план).

Это служит для придания глубины макета.

В дисклеймере в зависимости от требований к печати, допускаются изменения размера и типа шрифта на отличный от основного, увеличение площади занимаемой на макете. (например, HeliosCond)

Потребительский кредит

Быть счастливым легко

Создавай и мечтай с лёгким кредитом от Экспобанка

от **7,9%** годовых в рублях

Экспобанк

expobank.ru
8 800 500 0770

От 7,9% годовых. «Легкий кредит, продукт Акционный». Основные параметры: сумма 50 000-1 000 000 руб., срок 12-60 мес., ставка 7,9-24% годовых. Требования к заёмщику и документам: возраст 21-70 лет, наличие постоянного источника дохода, отсутствие в кредитной истории информации о текущей просроченной задолженности более 1000 руб., общий непрерывный трудовой стаж от 12 мес., на последнем месте работы – от 3 мес., регистрация, проживание, работа на территории РФ (за исключением Северо-Кавказского Федерального округа (кроме Ставропольского края), Республики Крым, г. Севастополя), паспорт гражданина РФ, документы, подтверждающие доход, занятость. Банк может запросить иные документы. Предложение действительно с 15.02.2021 по 30.04.2021. ООО «Экспобанк». Подробности на сайте www.expobank.ru

Р-32 15.02.21

Название продукта

Заголовок

Подзаголовок

Продуктовое предложение. Линии

Логотип

Контактная информация

Дисклеймер

Модульная сетка. Продуктовое предложение. Линии

Данный блок должен быть заметным и контрастным.

Занимать существенную по площади часть макета (примерно 20-25% площади фотоимиджа). Быть не слишком большим и не слишком мелким.

Ориентиром служит имиджевое сопровождение макета.

Линии и текст должны быть контрастными и выделяться на макете.

На примере формата А4.

В дисклеймере в зависимости от требований к печати, допускаются изменения размера и типа шрифта на отличный от основного, увеличение площади занимаемой на макете. (например, HeliosCond)

Потребительский кредит

Быть счастливым легко

Создавай и мечтай с лёгким кредитом от Экспобанка

от **7,9%** годовых в рублях

Экспобанк
expobank.ru
8 800 500 0770

От 79% годовых. «Легкий кредит, продукт Акционный». Основные параметры: сумма 50 000-1 000 000 руб., срок 12-60 мес., ставка 79-24% годовых. Требования к заемщику и документам: возраст 21-70 лет, наличие постоянного источника дохода, отсутствие в кредитной истории информации о текущей просроченной задолженности более 1000 руб., общий непрерывный трудовой стаж от 12 мес., на последнем месте работы – от 3 мес., регистрация, проживание, работа на территории РФ (за исключением Северо-Кавказского Федерального округа (кроме Ставропольского края), Республики Крым, г. Севастополя), паспорт гражданина РФ, документы, подтверждающие доход, занятость. Банк может запросить иные документы. Предложение действительно с 15.02.2021 по 30.04.2021. ООО «Экспобанк». Подробности на сайте www.expobank.ru

P-32 15.02.21

Потребительский кредит

Быть счастливым легко

Создавай и мечтай с лёгким кредитом от Экспобанка

от **7,9%** годовых в рублях

Экспобанк
expobank.ru
8 800 500 0770

От 79% годовых. «Легкий кредит, продукт Акционный». Основные параметры: сумма 50 000-1 000 000 руб., срок 12-60 мес., ставка 79-24% годовых. Требования к заемщику и документам: возраст 21-70 лет, наличие постоянного источника дохода, отсутствие в кредитной истории информации о текущей просроченной задолженности более 1000 руб., общий непрерывный трудовой стаж от 12 мес., на последнем месте работы – от 3 мес., регистрация, проживание, работа на территории РФ (за исключением Северо-Кавказского Федерального округа (кроме Ставропольского края), Республики Крым, г. Севастополя), паспорт гражданина РФ, документы, подтверждающие доход, занятость. Банк может запросить иные документы. Предложение действительно с 15.02.2021 по 30.04.2021. ООО «Экспобанк». Подробности на сайте www.expobank.ru

слишком мелкий блок

Потребительский кредит

Быть счастливым легко

Создавай и мечтай с лёгким кредитом от Экспобанка

от **7,9%** годовых в рублях

Экспобанк
expobank.ru
8 800 500 0770

От 79% годовых. «Легкий кредит, продукт Акционный». Основные параметры: сумма 50 000-1 000 000 руб., срок 12-60 мес., ставка 79-24% годовых. Требования к заемщику и документам: возраст 21-70 лет, наличие постоянного источника дохода, отсутствие в кредитной истории информации о текущей просроченной задолженности более 1000 руб., общий непрерывный трудовой стаж от 12 мес., на последнем месте работы – от 3 мес., регистрация, проживание, работа на территории РФ (за исключением Северо-Кавказского Федерального округа (кроме Ставропольского края), Республики Крым, г. Севастополя), паспорт гражданина РФ, документы, подтверждающие доход, занятость. Банк может запросить иные документы. Предложение действительно с 15.02.2021 по 30.04.2021. ООО «Экспобанк». Подробности на сайте www.expobank.ru

слишком крупный блок

Модульная сетка.
Продуктовое предложение.
Линии

Правила построения числового предложения.
Цвет текста должен быть контрастным.
На примере формата А4.

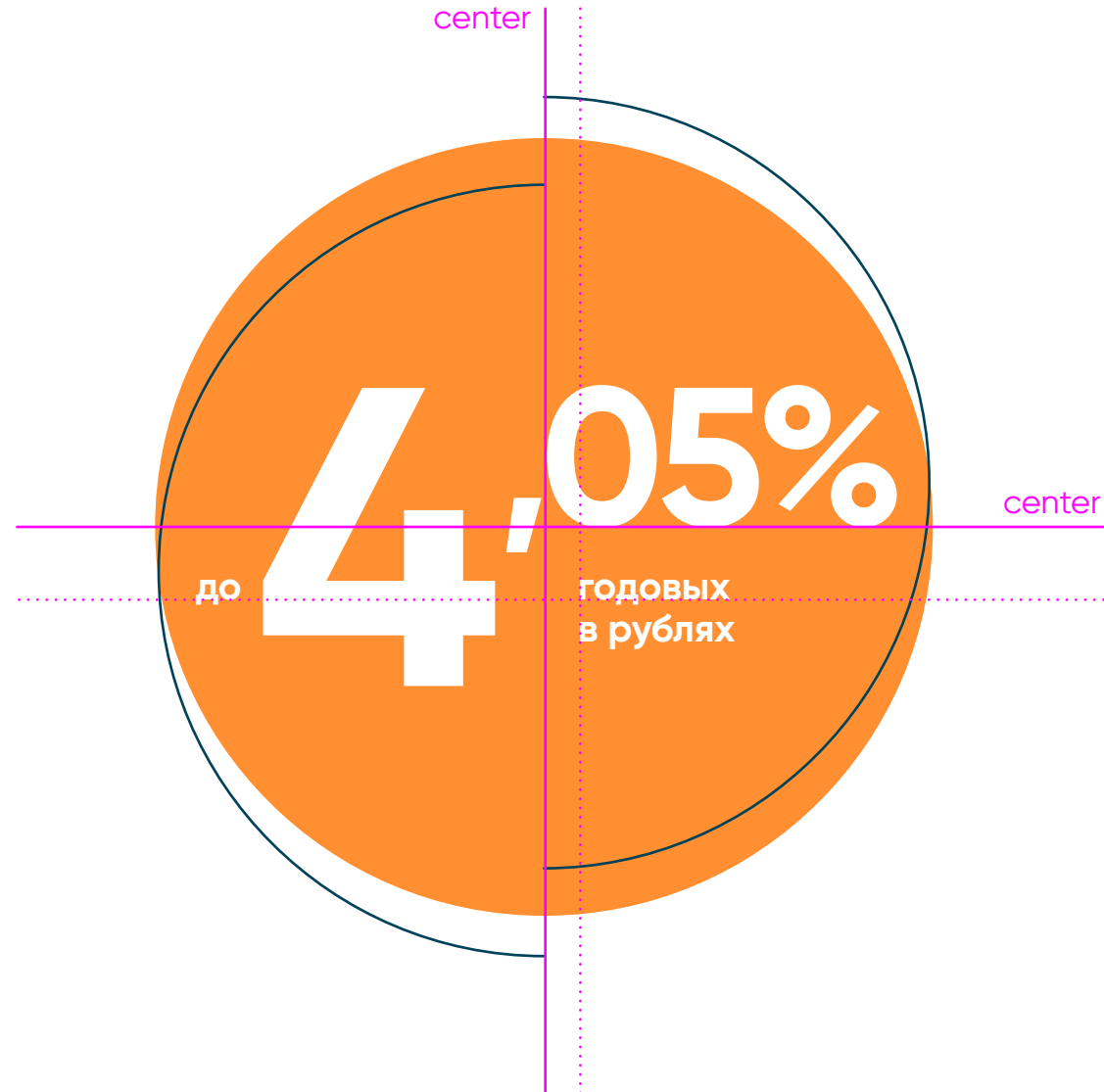
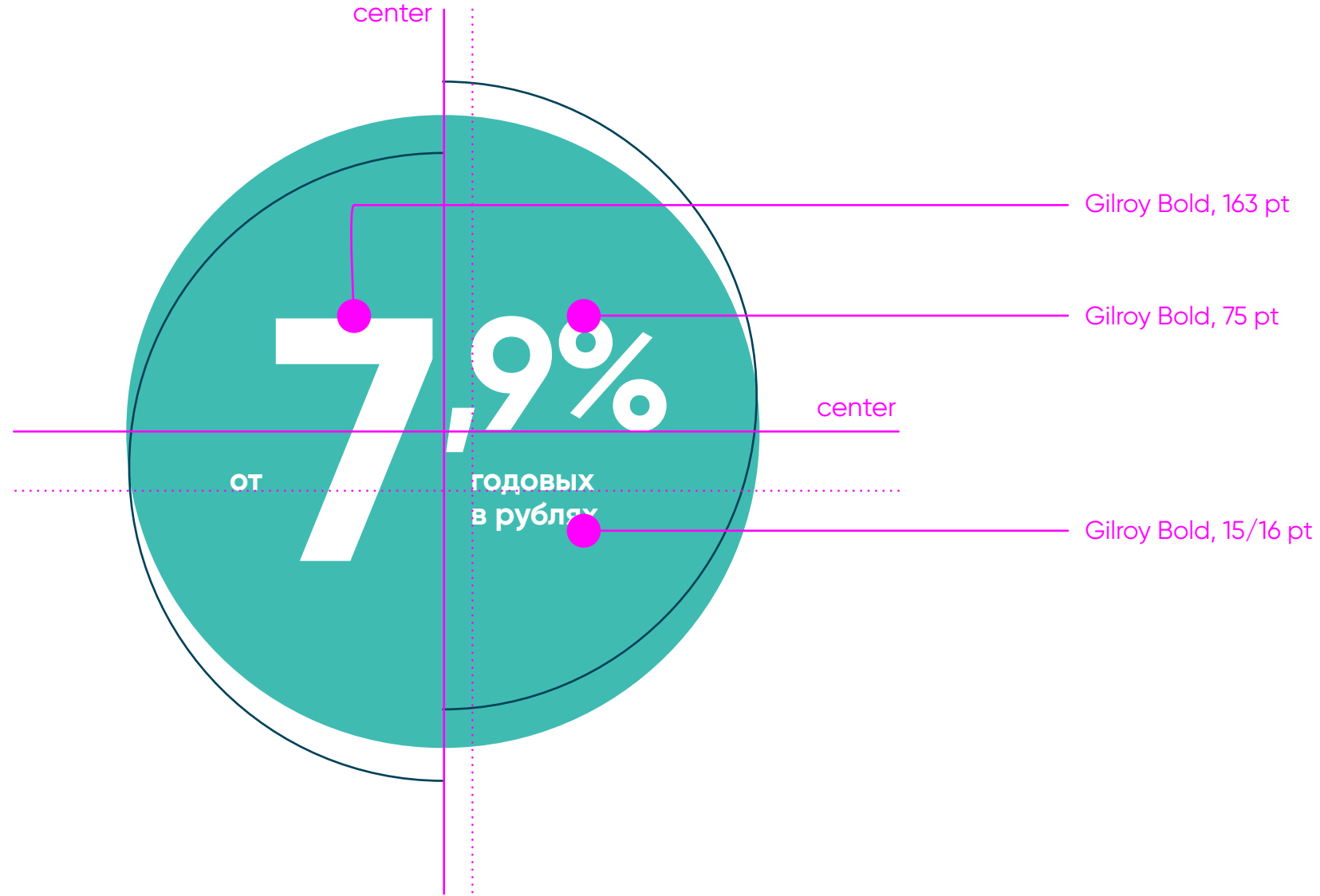

Модульная сетка.
Продуктовое предложение.
Линии

Правила построения числового предложения.
Цвет текста должен быть контрастным.
На примере формата А4.

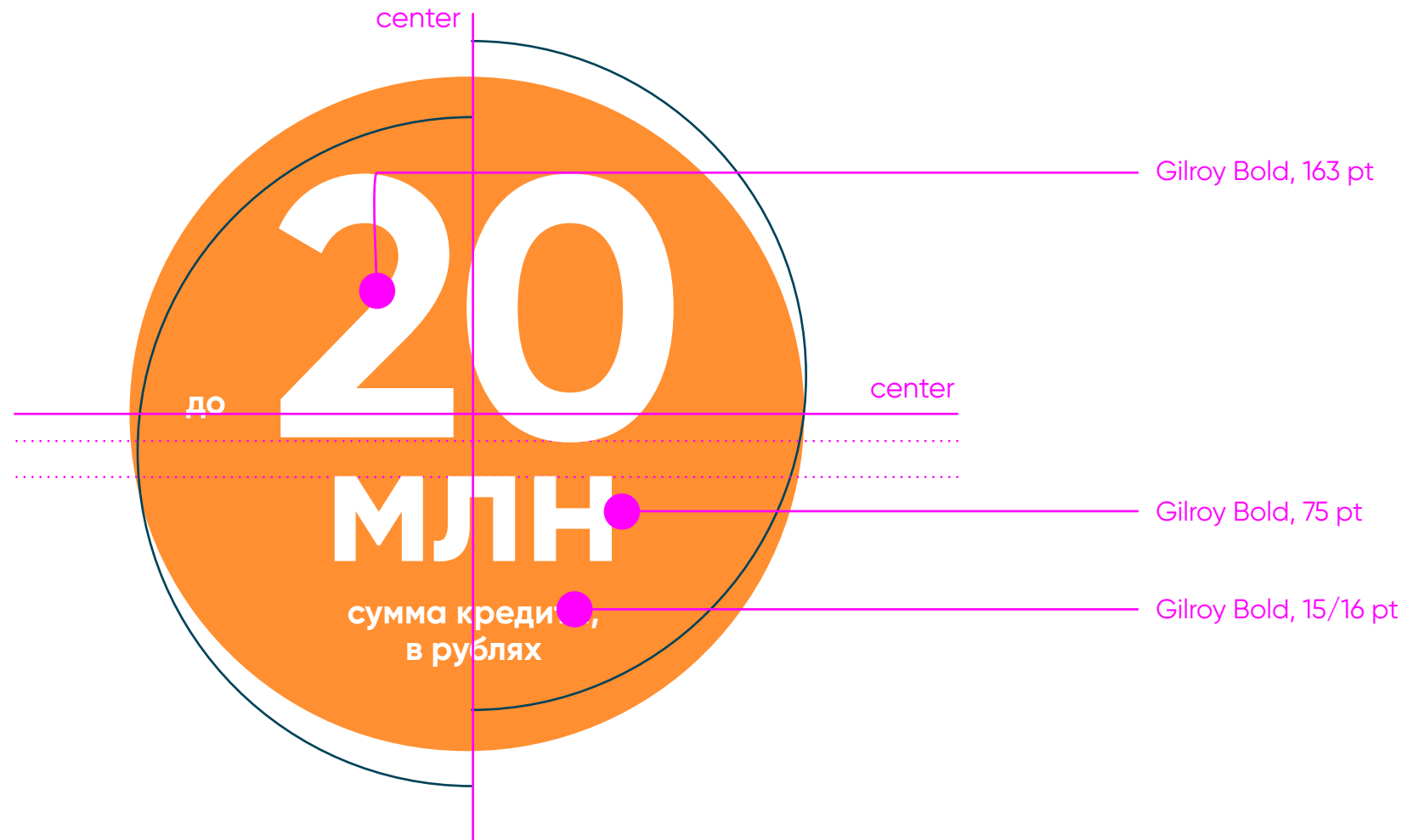
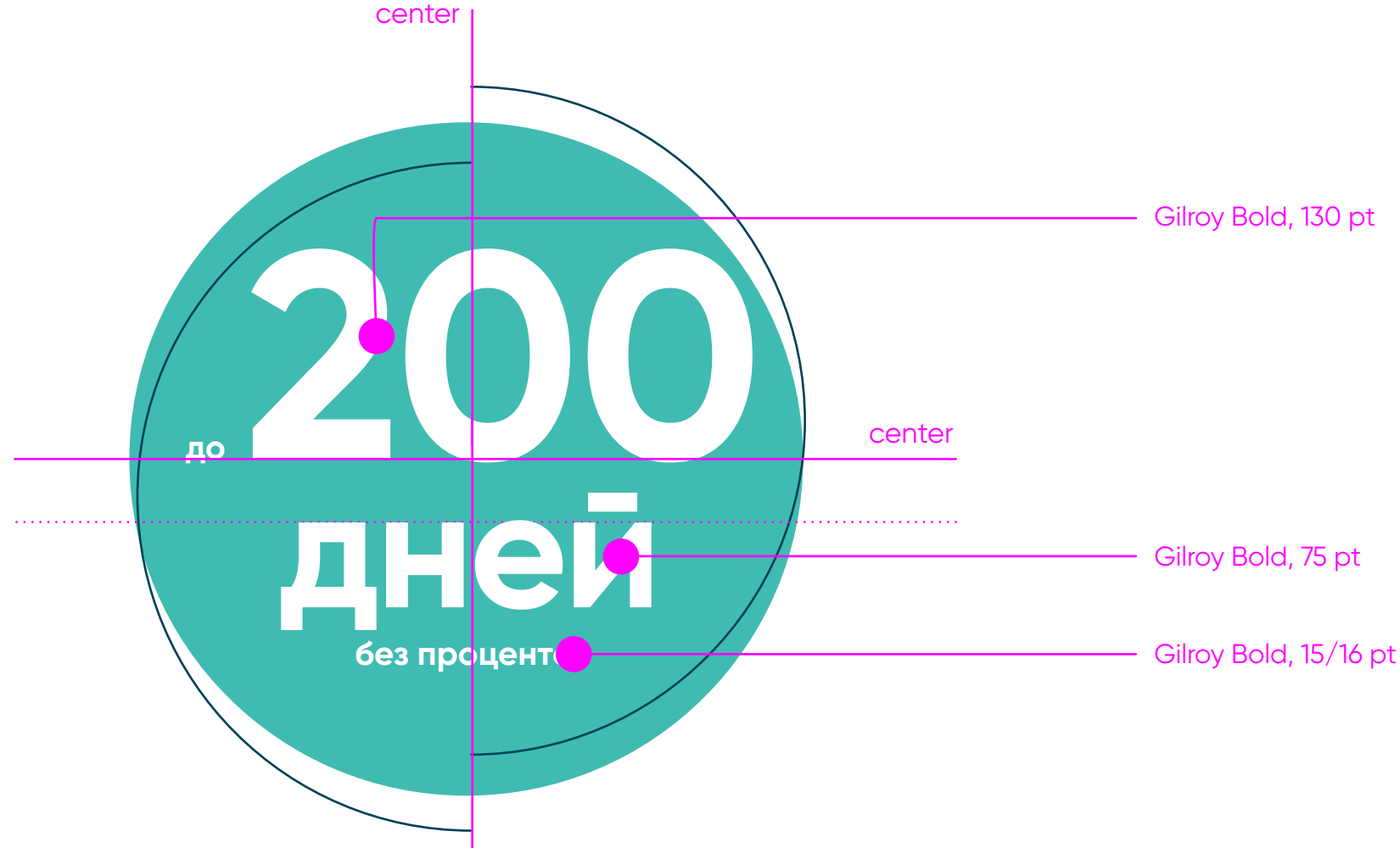

Модульная сетка. Состав макета. Общий (информационный) с линиями

Общий макет строится без применения числового предложения.

Возможны два варианта: с линиями и без линий.

Линии применяются, если нужно подчеркнуть или выделить элемент макета.

В дисклеймере в зависимости от требований к печати, допускаются изменения размера и типа шрифта на отличный от основного, увеличение площади занимаемой на макете. (например, HeliosCond)

Конверсионные операции

Оранжевое настроение

Обмен валюты
от 1 млн без комиссии

Линии

Логотип

expobank.ru
8 800 500 0770

От 7,9% годовых. «Легкий кредит, продукт Акционный». Основные параметры: сумма 50 000-1 000 000 руб., срок 12-60 мес., ставка 7,9-24% годовых. Требования к заемщику и документам: возраст 21-70 лет, наличие постоянного источника дохода, отсутствие в кредитной истории информации о текущей просроченной задолженности более 1000 руб., общий непрерывный трудовой стаж от 12 мес., на последнем месте работы – от 3 мес., регистрация, проживание, работа на территории РФ (за исключением Северо-Кавказского Федерального округа (кроме Ставропольского края), Республики Крым, г. Севастополя), паспорт гражданина РФ, документы, подтверждающие доход, занятость. Банк может запросить иные документы. Предложение действительно с 15.02.2021 по 30.04.2021. ООО «Экспобанк». Подробности на сайте www.expobank.ru

Р-32 15.02.21

Название продукта

Заголовок

Подзаголовок

Контактная информация

Дисклеймер

Модульная сетка. Состав макета. Общий (информационный) без линий

Общий макет строится без применения числового предложения.

Возможны два варианта: с линиями и без линий.

Линии применяются, если нужно подчеркнуть или выделить элемент макета.

В дисклеймере в зависимости от требований к печати, допускаются изменения размера и типа шрифта на отличный от основного, увеличение площади занимаемой на макете. (например, HeliosCond)

Дебетовая карта

Название продукта

В стиле digital

Заголовок

Карта в трёх измерениях

Подзаголовок

Логотип

Экспобанк

expobank.ru
8 800 500 0770

Контактная информация

От 7,9% годовых. «Легкий кредит, продукт Акционный». Основные параметры: сумма 50 000–1 000 000 руб., срок 12–60 мес., ставка 7,9–24% годовых. Требования к заёмщику и документам: возраст 21–70 лет, наличие постоянного источника дохода, отсутствие в кредитной истории информации о текущей просроченной задолженности более 1000 руб., общий непрерывный трудовой стаж от 12 мес., на последнем месте работы – от 3 мес., регистрация, проживание, работа на территории РФ (за исключением Северо-Кавказского Федерального округа (кроме Ставропольского края), Республики Крым, г. Севастополя), паспорт гражданина РФ, документы, подтверждающие доход, занятость. Банк может запросить иные документы. Предложение действительно с 15.02.2021 по 30.04.2021. ООО «Экспобанк». Подробности на сайте www.expobank.ru

Р–32 15.02.21

Дисклеймер

**Модульная сетка.
Состав макета.
Формат евро 99x210**

Существует два вида макетов — общий (информационный) или с указанием выгодного предложения.

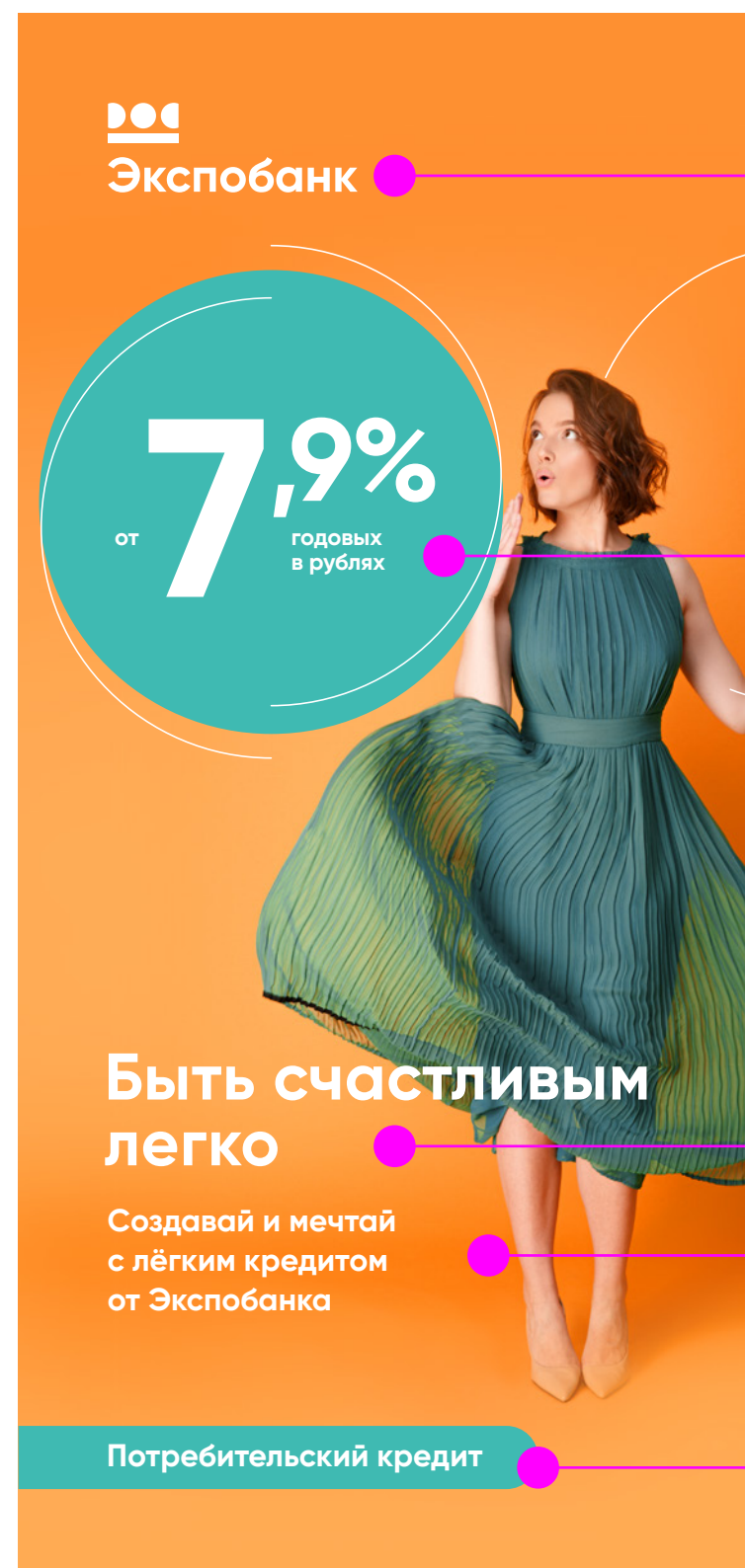

Логотип
X, высота , 12 мм

Продуктовое предложение.
Линии

Заголовок
Gilroy Bold, 25/25 pt

Подзаголовок
Gilroy Bold, 12/15 pt

Название продукта
Gilroy Bold, 12 pt

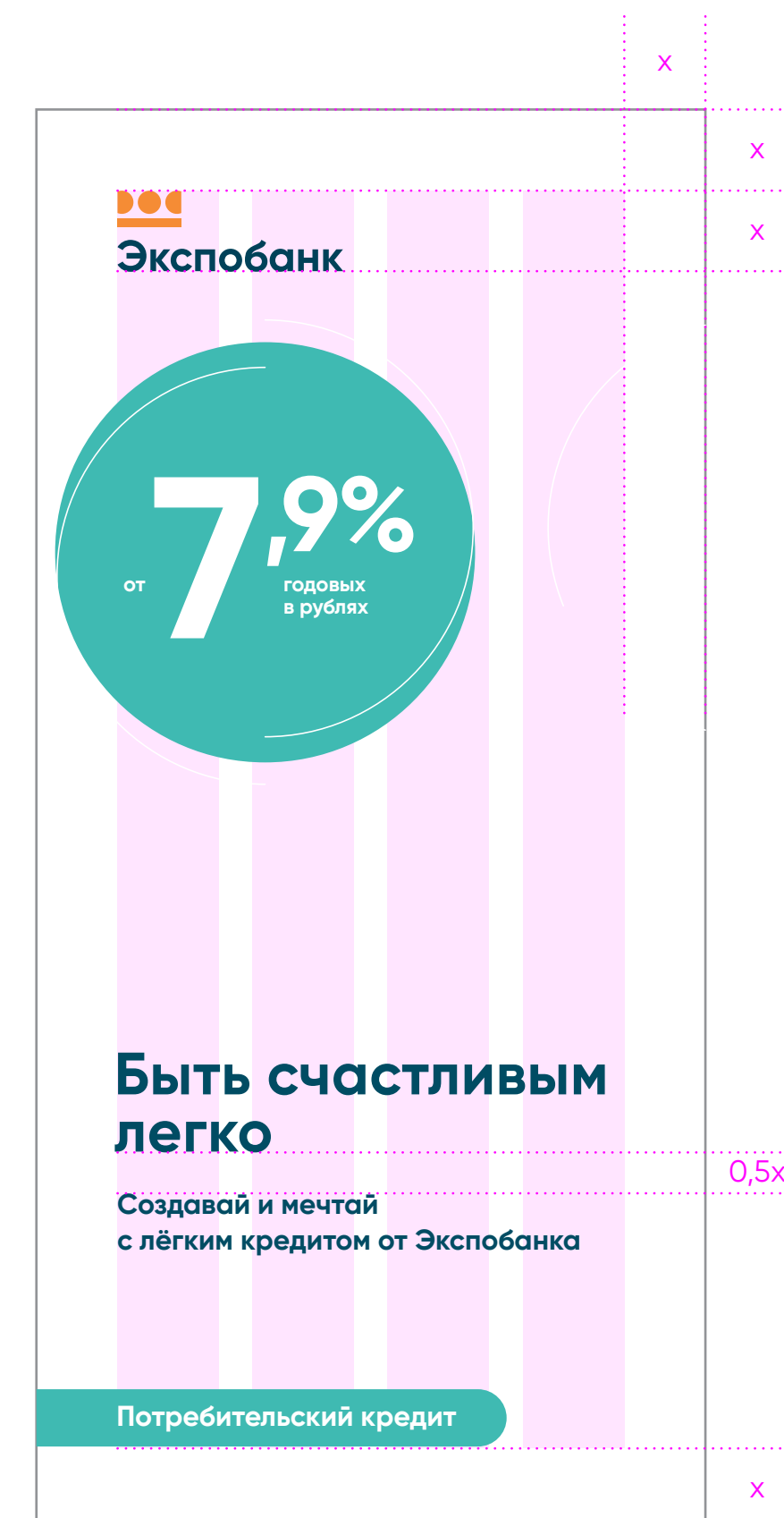

x

x

x

0,5x

x

Модульная сетка.
Состав макета.
Формат евро 99x210

Экспобанк

Потребительский кредит «Лёгкий кредит»

Ставка: от 7,9% годовых

Сумма кредита: до 1 000 000 рублей

Основные параметры:
Сумма кредита: от 50 000 до 1 000 000 российских рублей.
Срок кредита: от 12 до 60 месяцев.
Процентные ставки: 7,9-24 % годовых.
Кредит предоставляется в форме: **единовременная выдача.**

Требования:
возраст 21-70 лет, наличие постоянного источника дохода, отсутствие в кредитной истории информации о текущей просроченной задолженности более 1000 руб., общий непрерывный трудовой стаж от 12 мес., на последнем месте работы – от 3 мес., регистрация, проживание, работа на территории РФ (за исключением Северо-Кавказского Федерального округа (кроме Ставропольского края), Республики Крым, г. Севастополя), паспорт гражданина РФ, документы, подтверждающие доход, занятость. Банк может запросить иные документы.

Страхование:
добровольное страхование рисков, связанных с причинением вреда жизни и здоровью заемщика в результате несчастного случая и/или болезни. Срок договора страхования не менее срока кредитования.

Контактная информация
expobank.ru
8 800 500 0770

ООО «Экспобанк» Ген. лицензия ЦБ РФ №2998. Предложение действительно с 15.02.2021 по 30.04.2021.

Логотип
X, высота , 12 мм

Заголовок
Gilroy Regular, 9/12 pt

Основной текст
Gilroy Regular, 8/10 pt

Контактная информация
Gilroy Bold, 11/16 pt

Дисклеймер
Gilroy Regular, 7/9 pt

Экспобанк

Потребительский кредит «Лёгкий кредит»

Ставка: от 7,9% годовых

Сумма кредита: до 1 000 000 рублей

Основные параметры:
Сумма кредита: от 50 000 до 1 000 000 российских рублей.
Срок кредита: от 12 до 60 месяцев.
Процентные ставки: 7,9-24 % годовых.
Кредит предоставляется в форме: **единовременная выдача.**

Требования:
возраст 21-70 лет, наличие постоянного источника дохода, отсутствие в кредитной истории информации о текущей просроченной задолженности более 1000 руб., общий непрерывный трудовой стаж от 12 мес., на последнем месте работы – от 3 мес., регистрация, проживание, работа на территории РФ (за исключением Северо-Кавказского Федерального округа (кроме Ставропольского края), Республики Крым, г. Севастополя), паспорт гражданина РФ, документы, подтверждающие доход, занятость. Банк может запросить иные документы.

Страхование:
добровольное страхование рисков, связанных с причинением вреда жизни и здоровью заемщика в результате несчастного случая и/или болезни. Срок договора страхования не менее срока кредитования.

Контактная информация
expobank.ru
8 800 500 0770

ООО «Экспобанк» Ген. лицензия ЦБ РФ №2998. Предложение действительно с 15.02.2021 по 30.04.2021.

**Модульная сетка.
Состав макета.
Формат евро 99x210**

Существует два вида макетов — общий (информационный) или с указанием выгодного предложения.

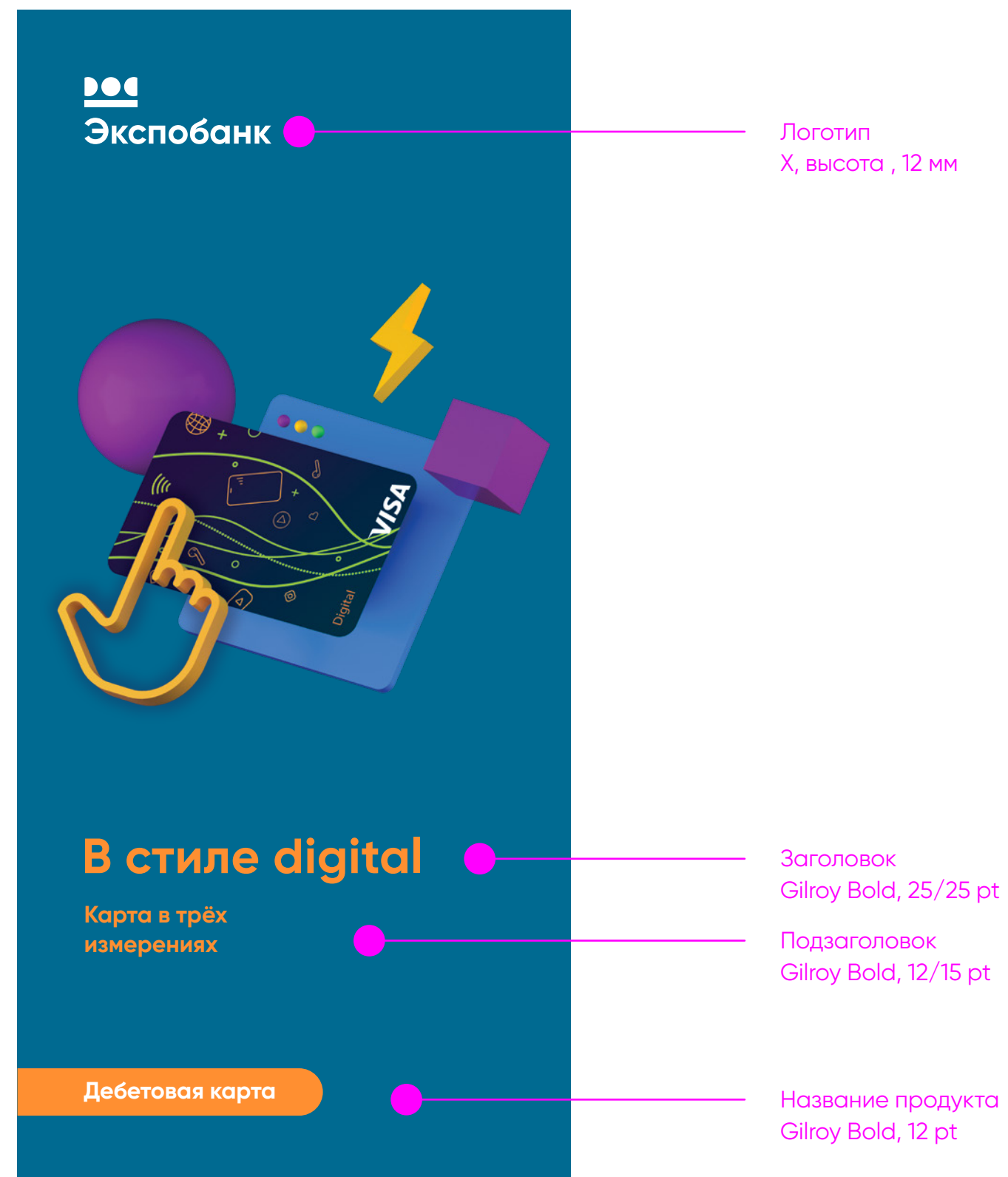

Макеты наружной рекламы.

Примеры

Макет строится на основе утвержденного.

Возможно увеличение ключевых элементов и фраз.

В дисклеймере в зависимости от требований к печати, допускаются изменения размера и типа шрифта на отличный от основного, увеличение площади занимаемой на макете. (например, HeliosCond)

Главные акценты в наружной рекламе должны быть расставлены в след. приоритетах:

1 блок. Ставка/сумма, продукт, логотип

2 блок. Адрес, контакты, сайт

3 блок. Дисклеймер

Использование ярких контрастных цветов, чтобы акценты хорошо считывались.

Название продукта должно быть обязательно написано полностью ЗАГЛАВНЫМИ буквами.

Если макет с ярко выраженной горизонтальной ориентацией дисклеймер размещаем справа, если вертикальная ориентация либо используется форма квадратная, то снизу.

ВКЛАД «ВДОХНОВЕНИЕ»

до **10,6%** годовых в рублях*

Экспобанк

УСЛОВИЯ ВКЛАДА: СУММА ОТ 30 ТЫС. РУБ./500\$/500 € ДО 20 МЛН. РУБ./250 ТЫС. \$/250 ТЫС. €, СРОК 91-1500 ДН., СТАВКА, % ГОДОВЫХ: 0,1-0,25 В \$; 0,05-0,1 В €; 7 – 8,6 В РУБ. ПРИ ЗАКЛЮЧЕНИИ ДОГОВОРА В ОФИСАХ БАНКА; 71 – 8,73 В РУБ. ПРИ ЗАКЛЮЧЕНИИ ДОГОВОРА В ИНТЕРНЕТ-БАНКЕ «EXPO-ONLINE». ПОПОЛНЕНИЕ – ТОЛЬКО В ТЕЧЕНИЕ 7 ДНЕЙ С ДАТЫ ОТКРЫТИЯ ВКЛАДА, БЕЗ ПРОЛОНГАЦИИ, ЕЖЕМЕСЯЧНОЕ НАЧИСЛЕНИЕ ПРОЦЕНТОВ С ВЫПЛАТОЙ НА ВКЛАД (КАПИТАЛИЗАЦИЯ) ИЛИ НА ТЕКУЩИЙ СЧЕТ. ЧАСТИЧНОЕ ИЗЪЯТИЕ – В РАЗМЕРЕ СУММ КАПИТАЛИЗИРОВАННЫХ ПРОЦЕНТОВ. ДОСРОЧНОЕ РАСТОРЖЕНИЕ: ПРОЦЕНТЫ ПЕРЕСЧИТЫВАЮТСЯ И ВЫПЛАЧИВАЮТСЯ ПО СТАВКЕ ВКЛАДА –ДО ВОСТРЕБОВАНИЯ.*

* ЭФФЕКТИВНАЯ ПРОЦЕНТНАЯ СТАВКА РАССЧИТАНА ПО ВКЛАДУ НА СРОК 541-732 ДНЯ С ЕЖЕМЕСЯЧНОЙ КАПИТАЛИЗАЦИЕЙ ПРОЦЕНТОВ ПРИ ОТКРЫТИИ ВКЛАДА В ИНТЕРНЕТ-БАНКЕ «EXPO-ONLINE». ПОДРОБНЫЕ УСЛОВИЯ НА САЙТЕ EXPOBANK.RU ПРЕДЛОЖЕНИЕ ДЕЙСТВИТЕЛЬНО НА 20.12.2021. АО «ЭКСПОБАНК» УНИВЕРСАЛЬНАЯ ЛИЦЕНЗИЯ ЦБ РФ № 2998.

8 800 500 07 70 | EXPOBANK.RU
ул. Шеронова, 115

ВКЛАД «ВДОХНОВЕНИЕ»

до **10,6%** годовых в рублях*

Экспобанк ул. Шеронова, 115

ВКЛАД «ВДОХНОВЕНИЕ» – ДО 20% ГОДОВЫХ В РУБЛЯХ* УСЛОВИЯ ВКЛАДА «ВДОХНОВЕНИЕ»: СУММА ОТ 30 ТЫС. РУБ. ДО 20 МЛН. РУБ. ПРОЦЕНТНАЯ СТАВКА ПО ВКЛАДУ В РУБЛЯХ ПРИ ЗАКЛЮЧЕНИИ ДОГОВОРА В ОФИСАХ ИНТЕРНЕТ-БАНКЕ НА СРОК 91-1500 ДНЕЙ: 2020.02. 91-180 ДНЕЙ: 18,71/8, 181-270 ДНЕЙ: 14,71/8, 271-344 ДНЕЙ: 13,71/8, 345-540 ДНЕЙ: 9,71/8, 541-732 ДНЕЙ: 8,62/8,732, 733-1099 ДНЕЙ: 7,62/8,8. ПОПОЛНЕНИЕ – ТОЛЬКО В ТЕЧЕНИЕ 7 ДНЕЙ С ДАТЫ ОТКРЫТИЯ ВКЛАДА, БЕЗ ПРОЛОНГАЦИИ. ВЫПЛАТА ПРОЦЕНТОВ ЕЖЕМЕСЯЧНО НА СЧЕТ ВКЛАДА (КАПИТАЛИЗАЦИЯ) ИЛИ НА ТЕКУЩИЙ СЧЕТ. ЧАСТИЧНОЕ ИЗЪЯТИЕ: ТОЛЬКО ДЛЯ ВКЛАДОВ С КАПИТАЛИЗАЦИЕЙ ПРОЦЕНТОВ В РАЗМЕРЕ СУММ КАПИТАЛИЗИРОВАННЫХ ПРОЦЕНТОВ. ДОСРОЧНОЕ РАСТОРЖЕНИЕ: ПРОЦЕНТЫ ПЕРЕСЧИТЫВАЮТСЯ И ВЫПЛАЧИВАЮТСЯ ПО СТАВКЕ ВКЛАДА –ДО ВОСТРЕБОВАНИЯ.*

* ПРОЦЕНТНАЯ СТАВКА ПО ВКЛАДУ ПРИ ЗАКЛЮЧЕНИИ ДОГОВОРА ВКЛАДА В РУБЛЯХ В ОФИСАХ ИНТЕРНЕТ-БАНКЕ НА СРОК 91 ДНЕЙ. ПОДРОБНОСТИ НА САЙТЕ EXPOBANK.RU ПРЕДЛОЖЕНИЕ ДЕЙСТВИТЕЛЬНО НА 24.03.2022. АО «ЭКСПОБАНК» УНИВЕРСАЛЬНАЯ ЛИЦЕНЗИЯ ЦБ РФ № 2998.

8 800 500 07 70 | EXPOBANK.RU

ВКЛАД «ВДОХНОВЕНИЕ»

до **10,6%** годовых в рублях*

Экспобанк ул. Шеронова, 115

ВКЛАД «ВДОХНОВЕНИЕ» – ДО 20% ГОДОВЫХ В РУБЛЯХ* УСЛОВИЯ ВКЛАДА «ВДОХНОВЕНИЕ»: СУММА ОТ 30 ТЫС. РУБ. ДО 20 МЛН. РУБ. ПРОЦЕНТНАЯ СТАВКА ПО ВКЛАДУ В РУБЛЯХ ПРИ ЗАКЛЮЧЕНИИ ДОГОВОРА В ОФИСАХ ИНТЕРНЕТ-БАНКЕ НА СРОК 91 ДНЕЙ: 2020.02. 91-180 ДНЕЙ: 18,71/8, 181-270 ДНЕЙ: 14,71/8, 271-344 ДНЕЙ: 13,71/8, 345-540 ДНЕЙ: 9,71/8, 541-732 ДНЕЙ: 8,62/8,732, 733-1099 ДНЕЙ: 7,62/8,8. ПОПОЛНЕНИЕ – ТОЛЬКО В ТЕЧЕНИЕ 7 ДНЕЙ С ДАТЫ ОТКРЫТИЯ ВКЛАДА, БЕЗ ПРОЛОНГАЦИИ. ВЫПЛАТА ПРОЦЕНТОВ ЕЖЕМЕСЯЧНО НА СЧЕТ ВКЛАДА (КАПИТАЛИЗАЦИЯ) ИЛИ НА ТЕКУЩИЙ СЧЕТ. ЧАСТИЧНОЕ ИЗЪЯТИЕ: ТОЛЬКО ДЛЯ ВКЛАДОВ С КАПИТАЛИЗАЦИЕЙ ПРОЦЕНТОВ В РАЗМЕРЕ СУММ КАПИТАЛИЗИРОВАННЫХ ПРОЦЕНТОВ. ДОСРОЧНОЕ РАСТОРЖЕНИЕ: ПРОЦЕНТЫ ПЕРЕСЧИТЫВАЮТСЯ И ВЫПЛАЧИВАЮТСЯ ПО СТАВКЕ ВКЛАДА –ДО ВОСТРЕБОВАНИЯ.*

* ПРОЦЕНТНАЯ СТАВКА ПО ВКЛАДУ ПРИ ЗАКЛЮЧЕНИИ ДОГОВОРА ВКЛАДА В РУБЛЯХ В ОФИСАХ ИНТЕРНЕТ-БАНКЕ НА СРОК 91 ДНЕЙ. ПОДРОБНОСТИ НА САЙТЕ EXPOBANK.RU ПРЕДЛОЖЕНИЕ ДЕЙСТВИТЕЛЬНО НА 24.03.2022. АО «ЭКСПОБАНК» УНИВЕРСАЛЬНАЯ ЛИЦЕНЗИЯ ЦБ РФ № 2998.

8 800 500 07 70 | EXPOBANK.RU

НАКОПИТЕЛЬНЫЙ СЧЁТ

до **10%** годовых в рублях*

Экспобанк

Счет «Накопительный ++» с выпуском банковской карты. Начисление на остаток денежных средств на счете в % годовых: до 5 млн. руб. до 30.11.21 г. – 8%; до 5 млн. руб. при совершении с использованием карты операций оплаты товаров и услуг, кроме операций снятия наличных, переводов в адрес казино и других организаторов азартных игр, переводов через интернет-банк, в т.ч. через устройства самообслуживания, оплаты комиссий Экспобанка (далее – Операций), на сумму до 10 тыс. руб. в период 01.12.21-31.01.22 – 8%; до 5 млн. руб. при совершении Операций на сумму свыше 10 тыс. руб. в период 01.12.21-31.01.22 – 10%; до 5 млн. руб. при совершении Операций на сумму до 10 тыс. руб. в период с 01.02.22 – 5%; до 5 млн. руб. при совершении Операций на сумму свыше 10 тыс. руб. в период с 01.02.22 – 7,5%; проценты на остаток денежных средств на счете свыше 5 млн. руб. не начисляются. В качестве базы для начисления процентов и определения ставки используется ежедневный фактический остаток, учитываемый на счете на начало операционного дня, следующего за днем зачисления/ списания денежных средств со счета. Выпуск карты – бесплатно, обслуживание – бесплатно при операциях от 5 тыс. руб. в месяц/при наличии суммарно остатка не менее 15 тыс. руб. в течение календарного месяца на всех счетах клиента в АО «Экспобанк», в остальных случаях – 99 руб. в месяц. Информация действительна на 22.11.21. АО «Экспобанк» Универсальная лицензия ЦБ РФ №2998.

8 800 500 07 70
expobank.ru
ул. Революции, д. 21

Горизонтальный формат

НАКОПИТЕЛЬНЫЙ СЧЁТ

до **10%** годовых в рублях*

Экспобанк

Счет «Накопительный ++» с выпуском банковской карты. Начисление на остаток денежных средств на счете в % годовых: до 5 млн. руб. до 30.11.21 г. – 8%; до 5 млн. руб. при совершении с использованием карты операций оплаты товаров и услуг, кроме операций снятия наличных, переводов в адрес казино и других организаторов азартных игр, переводов через интернет-банк, в т.ч. через устройства самообслуживания, оплаты комиссий Экспобанка (далее – Операций), на сумму до 10 тыс. руб. в период 01.12.21-31.01.22 – 8%; до 5 млн. руб. при совершении Операций на сумму свыше 10 тыс. руб. в период 01.12.21-31.01.22 – 10%; до 5 млн. руб. при совершении Операций на сумму до 10 тыс. руб. в период с 01.02.22 – 5%; до 5 млн. руб. при совершении Операций на сумму свыше 10 тыс. руб. в период с 01.02.22 – 7,5%; проценты на остаток денежных средств на счете свыше 5 млн. руб. не начисляются. В качестве базы для начисления процентов и определения ставки используется ежедневный фактический остаток, учитываемый на счете на начало операционного дня, следующего за днем зачисления/ списания денежных средств со счета. Выпуск карты – бесплатно, обслуживание – бесплатно при операциях от 5 тыс. руб. в месяц/при наличии суммарно остатка не менее 15 тыс. руб. в течение календарного месяца на всех счетах клиента в АО «Экспобанк», в остальных случаях – 99 руб. в месяц. Информация действительна на 22.11.21. АО «Экспобанк» Универсальная лицензия ЦБ РФ №2998.

8 800 500 07 70 | expobank.ru
ул. Революции, д. 21

Вертикальный формат

НАКОПИТЕЛЬНЫЙ СЧЁТ

до **10%** годовых в рублях*

Экспобанк

Счет «Накопительный ++» с выпуском банковской карты. Начисление на остаток денежных средств на счете в % годовых: до 5 млн. руб. до 30.11.21 г. – 8%; до 5 млн. руб. при совершении с использованием карты операций оплаты товаров и услуг, кроме операций снятия наличных, переводов в адрес казино и других организаторов азартных игр, переводов через интернет-банк, в т.ч. через устройства самообслуживания, оплаты комиссий Экспобанка (далее – Операций), на сумму до 10 тыс. руб. в период 01.12.21-31.01.22 – 8%; до 5 млн. руб. при совершении Операций на сумму свыше 10 тыс. руб. в период 01.12.21-31.01.22 – 10%; до 5 млн. руб. при совершении Операций на сумму до 10 тыс. руб. в период с 01.02.22 – 5%; до 5 млн. руб. при совершении Операций на сумму свыше 10 тыс. руб. в период с 01.02.22 – 7,5%; проценты на остаток денежных средств на счете свыше 5 млн. руб. не начисляются. В качестве базы для начисления процентов и определения ставки используется ежедневный фактический остаток, учитываемый на счете на начало операционного дня, следующего за днем зачисления/ списания денежных средств со счета. Выпуск карты – бесплатно, обслуживание – бесплатно при операциях от 5 тыс. руб. в месяц/при наличии суммарно остатка не менее 15 тыс. руб. в течение календарного месяца на всех счетах клиента в АО «Экспобанк», в остальных случаях – 99 руб. в месяц. Информация действительна на 22.11.21. АО «Экспобанк» Универсальная лицензия ЦБ РФ №2998.

8 800 500 07 70 | expobank.ru
ул. Революции, д. 21

Квадратный формат

Состав макета. Имиджевый. Размеры Пример

Макет строится на основе утвержденного.

Дисклеймер – используется сокращенный вариант с указанием наименования и лицензии Банка.

Нижняя площадь уменьшается по высоте.

Кредитные продукты

Деньги на любые цели

Экспобанк

expobank.ru
8 800 500 0770

АО «Экспобанк» Универсальная лицензия ЦБ РФ № 2998.

Р-115 04.04.22

Дисклеймер короткий

| Таблица размеров | Плашка/ высота, мм | Логотип/ ширина, мм | QR-код/ ширина, мм | Контактная информация, пт | Информация о лицензии, пт |
|------------------|--------------------|---------------------|--------------------|---------------------------|---------------------------|
| Формат А4 | 58 | 75 | 28 | 15 | 11 |
| Формат А2 | 116 | 150 | 56 | 30 | 22 |
| Формат А1 | 165 | 212 | 80 | 42 | 31 |
| Формат А0 | 232 | 300 | 113 | 60 | 44 |

Кредитные продукты

На встречу мечте!

потребительские кредиты с минимальными платежами

Экспобанк

expobank.ru
8 800 500 0770

АО «Экспобанк» Универсальная лицензия ЦБ РФ № 2998.

Карточные продукты

Дебетовые и кредитные карты

с процентом на остаток, кэшбэком и привилегиями

Экспобанк

expobank.ru
8 800 500 0770

АО «Экспобанк» Универсальная лицензия ЦБ РФ № 2998.

Рейтинги

Рейтинг Экспобанка по оценке Эксперт РА

ruA-
прогноз позитивный

Экспобанк

expobank.ru
8 800 500 0770

АО «Экспобанк» Универсальная лицензия ЦБ РФ № 2998.

Конверсионные операции

Прямо по курсу

Конвертируйте валюту онлайн и без переплаты

Экспобанк

expobank.ru
8 800 500 0770

АО «Экспобанк» Универсальная лицензия ЦБ РФ № 2998.

Карточные продукты

До 118 дней выгоды*

Кредитная карта для нужных покупок и маленьких радостей

Экспобанк

expobank.ru
8 800 500 0770

АО «Экспобанк» Универсальная лицензия ЦБ РФ № 2998.

Стилеобразующие элементы.

Основная палитра

Основная палитра состоит из 7 цветов.
Возможно применение градаций цвета и схожих градиентов.

| Color 0 | Color 1 | Color 2 | Color 3 | Color 4 | Color 5 | Color 6 |
|---|---|--|---|---|--|--|
| HEX #000000 RGB 0-0-0 CMYK 80-60-40-100 PANTONE BLACK 6C | HEX #654629 RGB 101-70-41 CMYK 35-55-76-57 PANTONE 7603C | HEX #AA7C54 RGB 170-124-84 CMYK 21-45-64-24 PANTONE 4645C | HEX #B3987F RGB 179-152-127 CMYK 25-34-45-16 PANTONE 4046C | HEX #C6B37F RGB 198-179-127 CMYK 19-22-53-11 PANTONE 4525C | HEX #FAF6E7 RGB 250-246-231 CMYK 2-3-12-0 PANTONE 7499C (30%) | HEX #FFFFFF RGB 255-255-255 CMYK 0-0-0-0 |
| HEX #2A353E RGB 42-53-62 CMYK 75-54-43-66 | HEX #755343 RGB 117-83-67 CMYK 36-55-60-46 | HEX #BE9577 RGB 190-149-119 CMYK 20-39-50-14 | HEX #C1A899 RGB 193-168-153 CMYK 22-31-35-10 | HEX #D8CCA7 RGB 216-204-127 CMYK 16-15-37-4 | HEX #FCFCF6 RGB 252-252-246 CMYK 2-1-5-0 | |
| HEX #0D131A RGB 13-19-26 CMYK 83-66-47-88 | HEX #593626 RGB 89-54-38 CMYK 37-65-71-63 | HEX #9D6B4A RGB 157-107-74 CMYK 24-51-66-30 | HEX #A48570 RGB 164-133-112 CMYK 28-41-48-22 | HEX #BAA973 RGB 186-169-115 CMYK 22-23-57-15 | HEX #F6EFD5 RGB 246-239-213 CMYK 5-5-20-0 | |
| Color 0 80% | Color 0 60% | Color 0 10% | | | | |

Макеты премиум. Примеры

Макет строится по общему принципу руководства.

Возможно увеличение ключевых элементов и фраз.

Премиальные карты

Мир привилегий для вас

Премиальные карты с программой Loungekey, кешбэком и процентом на остаток



Экспобанк

exrobank.ru
8 800 500 0770

АО «Экспобанк». Универсальная лицензия ЦБ РФ №2998.

Р-1.6 / 20.02.21

Премиальная карта

Для тех, кто ценит время и выбирает комфорт

Mastercard Black Edition

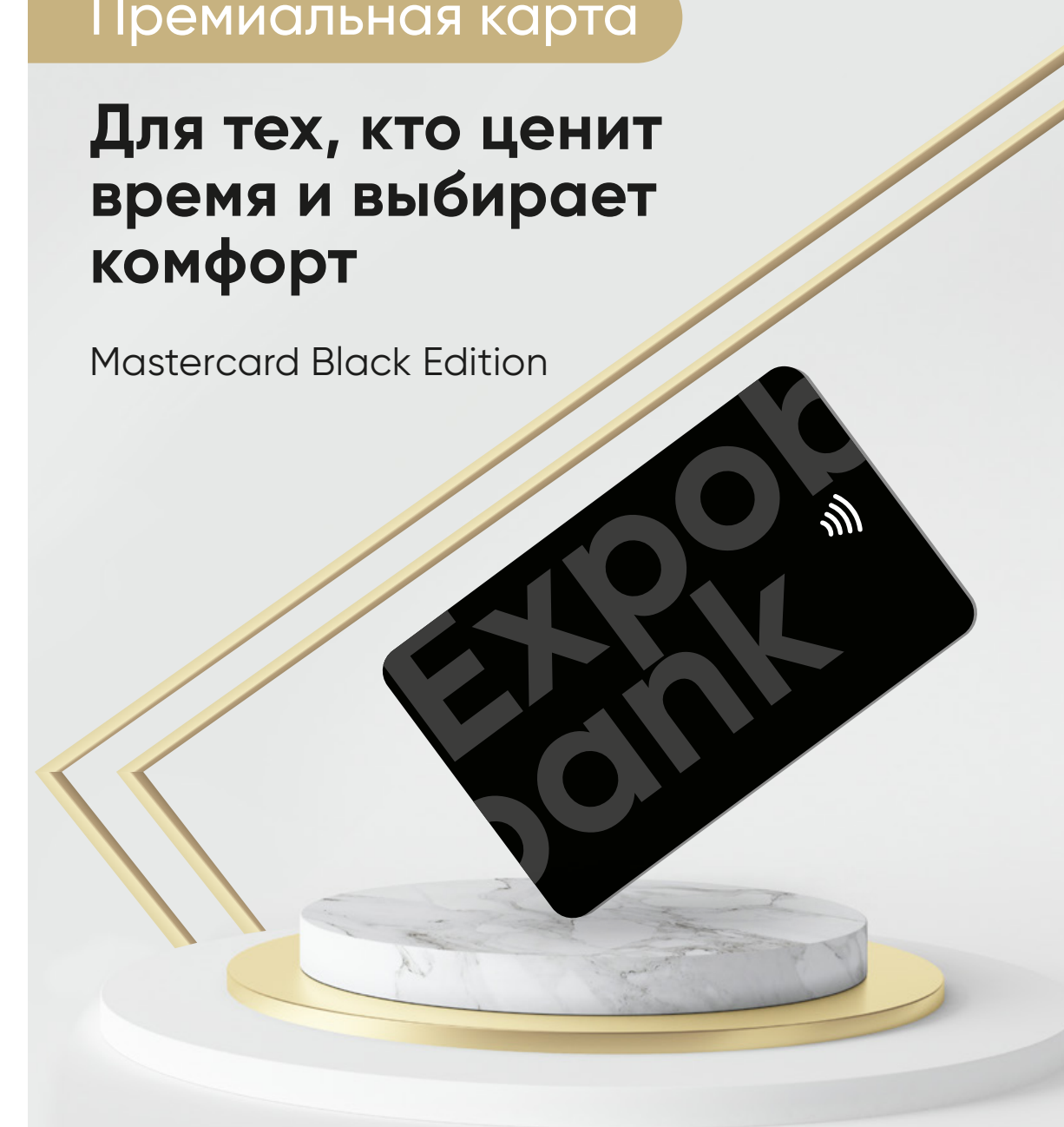

Экспобанк

exrobank.ru
8 800 500 0770

АО «Экспобанк». Универсальная лицензия ЦБ РФ №2998.

Р-3.1.4.4 / 09.08.21

Экспобанк

Для тех, кто ценит время и выбирает комфорт

Mastercard Black Edition



Премиальная карта

